

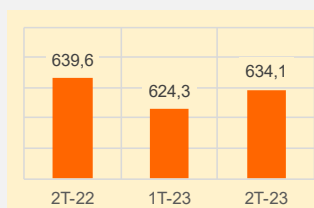

## Appendice Statistica

2° Trimestre 2023

Occupati (valori in migliaia)



Tasso di occupazione 15 - 64

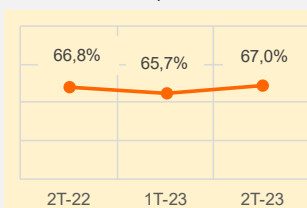

Disoccupati (valori in migliaia)

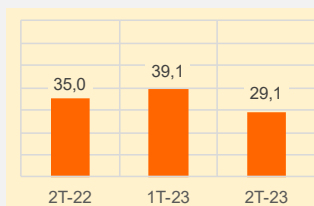

Tasso di disoccupazione 15 oltre

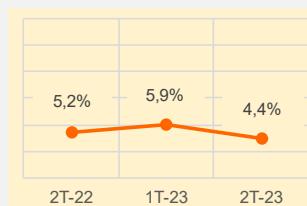

Assunzioni (valori in migliaia)

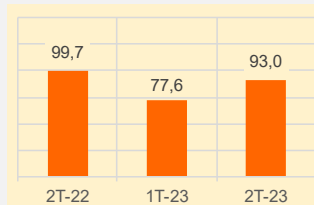

Cig + Fondi solidarietà (val. in milioni)

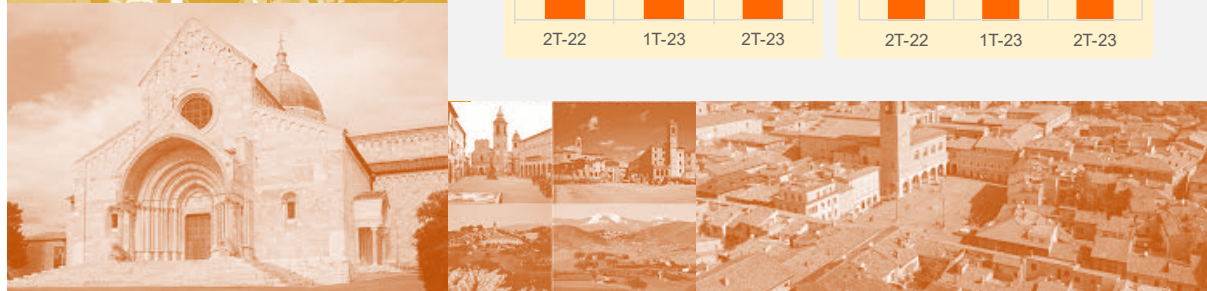
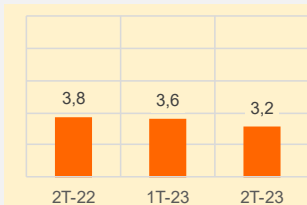



## I Quaderni dell'Osservatorio

N. 62 – Luglio 2023

### Appendice statistica

Indice delle Tavole

<b>Parte I. Forze di lavoro Istat</b>	<b>pag. 1</b>
<b>Parte II. Comunicazioni Obbligatorie</b>	<b>pag. 22</b>
<b>Parte III. Cassa Integrazione Guadagni e Fondi Solidarietà</b>	<b>pag. 40</b>

## OSSERVATORIO REGIONALE MERCATO DEL LAVORO

DIPARTIMENTO POLITICHE SOCIALI, LAVORO, ISTRUZIONE E FORMAZIONE

Settore Servizi per l'impiego e politiche del lavoro

Via Tiziano 44 - 60125 Ancona; Tel. 0718063248/ 8063608

<https://www.regione.marche.it/Entra-in-Regione/Osservatorio-mercato-del-lavoro>

[orml@regione.marche.it](mailto:orml@regione.marche.it)

Dirigente: Roberta Maestri

Responsabile dell'Osservatorio e coordinatore delle attività: Simona Pasqualini

Referenti tecnici: Corrado Paccassoni e Giovanni Dini

Referente Sil Regione Marche: ETT S.p.A

## Parte 1 – Forze di lavoro Istat

Tavola 1 - Popolazione 15 - 89 anni in base al genere	2
Tavola 2 - Marche, popolazione per classi di età e genere	3
Tavola 3 - Italia, popolazione per classi di età e genere	3
Tavola 4 - Forze di lavoro 15 - 89 anni in base al genere	4
Tavola 5 - Tasso di attività 15 - 64 anni in base al genere	5
Tavola 6 - Occupati 15 - 89 anni in base al genere	6
Tavola 7 - Tasso di occupazione 15 - 64 anni in base al genere	7
Tavola 8 - Occupati 15 - 89 anni per posizione nella professione	8
Tavola 9 - Occupati 15 - 89 anni per settore di attività	9
Tavola 10 - Marche: occupati 15 - 89 per settore e posizione nella professione	10
Tavola 11 - Italia: occupati 15 - 89 per settore e posizione nella professione	10
Tavola 12 - Marche: occupati 15 - 89 per settore e genere	11
Tavola 13 - Italia: occupati 15 - 89 per settore e genere	11
Tavola 14 - Marche: occupati 15 - 89 per settore, posizione nella professione e genere	12
Grafico 1 - Marche: occupati per settore di attività e posizione nella professione (valori assoluti)	13
Grafico 2 - Marche: occupati per settore di attività e genere (valori assoluti)	14
Tavola 15 - Persone in cerca di occupazione 15 - 74 anni in base al genere	15
Tavola 16 - Marche, persone in cerca di occupazione 15 - 74 anni per condizione prof. e genere	16
Tavola 17 - Tasso di disoccupazione 15 - 74 anni in base al genere	17
Tavola 18 - Inattivi 15 - 89 anni in base al genere	18
Tavola 19 - Marche, inattivi per classe di età e genere	19
Tavola 20 - Marche, inattivi 15 - 74 anni per condizione professionale e genere	20
Tavola 21 - Tasso di inattività 15 - 64 anni in base al genere	21

Tavola 1 - Popolazione 15 - 89 anni in base al genere

Territori	Valori					Var. %		Q.ta % 2T-2023	
	2T-2022	3T-2022	4T-2022	1T-2023	2T-2023	2T-2022/23	1T-22/2T-23	Territorio	Genere
<b>Maschi</b>									
Marche	622.435	621.921	622.686	622.061	621.986	-0,1%	0,0%	2,5%	48,8%
Nord Ovest	6.606.971	6.605.874	6.612.729	6.618.196	6.624.167	0,3%	0,1%	27,0%	48,9%
Nord Est	4.825.152	4.825.467	4.819.099	4.825.451	4.828.317	0,1%	0,1%	19,7%	49,0%
Centro	4.848.178	4.845.954	4.851.026	4.852.538	4.854.111	0,1%	0,0%	19,8%	48,4%
Italia	24.499.053	24.480.861	24.551.856	24.561.601	24.562.312	0,3%	0,0%	100,0%	48,8%
<b>Femmine</b>									
Marche	655.618	654.851	653.391	652.319	651.646	-0,6%	-0,1%	2,5%	51,2%
Nord Ovest	6.932.596	6.929.132	6.911.662	6.913.409	6.914.974	-0,3%	0,0%	26,8%	51,1%
Nord Est	5.029.790	5.028.454	5.014.137	5.018.407	5.019.962	-0,2%	0,0%	19,4%	51,0%
Centro	5.196.314	5.192.535	5.172.800	5.171.896	5.171.023	-0,5%	0,0%	20,0%	51,6%
Italia	25.888.904	25.864.696	25.825.338	25.823.327	25.815.015	-0,3%	0,0%	100,0%	51,2%
<b>Totale</b>									
Marche	1.278.053	1.276.772	1.276.077	1.274.380	1.273.632	-0,3%	-0,1%	2,5%	100,0%
Nord Ovest	13.539.567	13.535.006	13.524.391	13.531.605	13.539.141	0,0%	0,1%	26,9%	100,0%
Nord Est	9.854.942	9.853.921	9.833.236	9.843.858	9.848.279	-0,1%	0,0%	19,5%	100,0%
Centro	10.044.492	10.038.489	10.023.826	10.024.434	10.025.134	-0,2%	0,0%	19,9%	100,0%
Italia	50.387.957	50.345.557	50.377.194	50.384.928	50.377.327	0,0%	0,0%	100,0%	100,0%

Marche e Italia: popolazione 15 - 89 anni ( Maschi e Femmine )

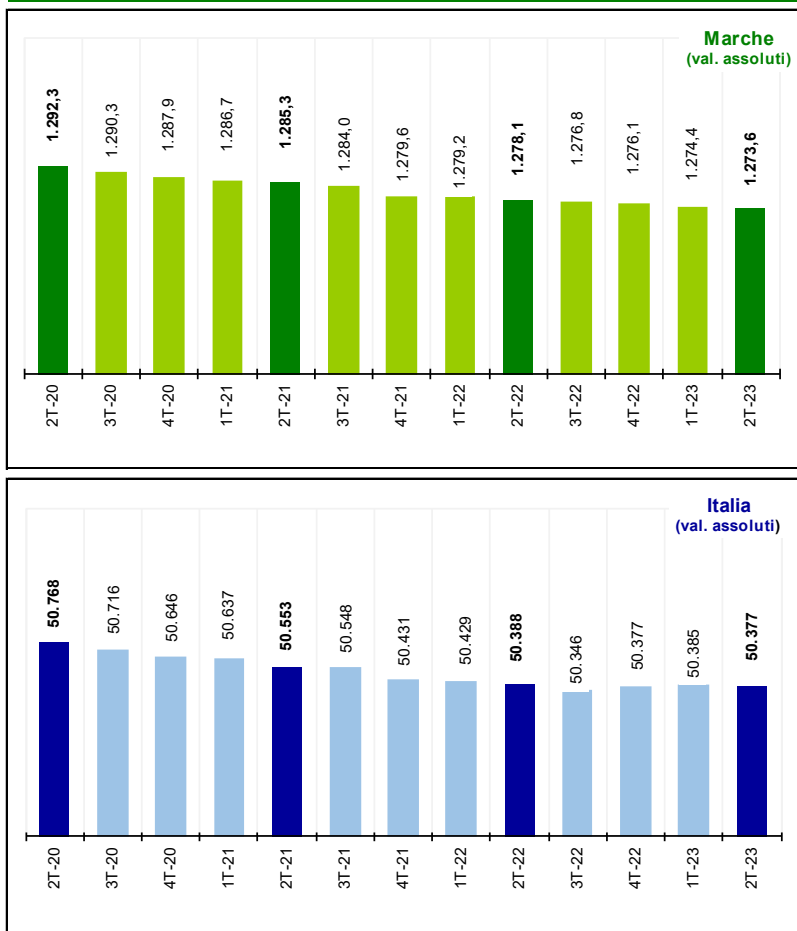

Dinamiche comparate per genere

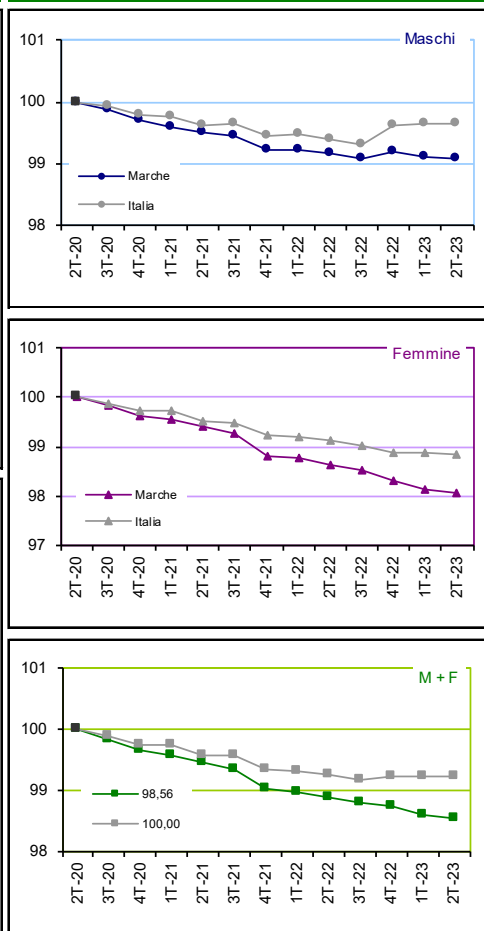

Fonte: elab. Osservatorio Mercato del Lavoro Regione Marche su dati RofI Istat

Numeri indice a base fissa = 100

**Tavola 2 - Marche, popolazione per classi di età e genere**

Marche	Valori					Var. %		Q.ta % 2T-2023	
	2T-2022	3T-2022	4T-2022	1T-2023	2T-2023	2T-2022/23	1T-22/2T-23	Classe	Genere
<b>Maschi</b>									
0 - 14	92.539	91.974	91.369	90.812	90.296	-2,4%	-0,6%	12,5%	51,5%
15 - 64	462.674	462.091	462.140	461.374	461.092	-0,3%	-0,1%	64,1%	50,2%
15 - 74	547.938	547.262	547.598	546.833	546.512	-0,3%	-0,1%	75,9%	49,8%
15 - 89	622.435	621.921	622.686	622.061	621.986	-0,1%	0,0%	86,4%	48,8%
15 oltre	629.874	629.383	630.106	629.554	629.440	-0,1%	0,0%	87,5%	48,5%
65 oltre	167.200	167.292	167.966	168.180	168.348	0,7%	0,1%	23,4%	44,2%
<b>Totale</b>	<b>722.413</b>	<b>721.357</b>	<b>721.475</b>	<b>720.366</b>	<b>719.736</b>	<b>-0,4%</b>	<b>-0,1%</b>	<b>100,0%</b>	<b>48,8%</b>
<b>Femmine</b>									
0 - 14	87.185	86.553	85.978	85.394	85.016	-2,5%	-0,4%	11,3%	48,5%
15 - 64	461.341	460.551	458.713	457.622	456.812	-1,0%	-0,2%	60,6%	49,8%
15 - 74	555.479	554.733	553.008	551.824	551.088	-0,8%	-0,1%	73,1%	50,2%
15 - 89	655.618	654.851	653.391	652.319	651.646	-0,6%	-0,1%	86,4%	51,2%
15 oltre	673.225	672.384	670.863	669.817	668.994	-0,6%	-0,1%	88,7%	51,5%
65 oltre	211.884	211.833	212.150	212.195	212.182	0,1%	0,0%	28,1%	55,8%
<b>Totale</b>	<b>760.410</b>	<b>758.937</b>	<b>756.841</b>	<b>755.211</b>	<b>754.010</b>	<b>-0,8%</b>	<b>-0,2%</b>	<b>100,0%</b>	<b>51,2%</b>
<b>Totale</b>									
0 - 14	179.724	178.527	177.347	176.206	175.312	-2,5%	-0,5%	11,9%	100,0%
15 - 64	924.015	922.642	920.853	918.996	917.904	-0,7%	-0,1%	62,3%	100,0%
15 - 74	1.103.417	1.101.995	1.100.606	1.098.657	1.097.600	-0,5%	-0,1%	74,5%	100,0%
15 - 89	1.278.053	1.276.772	1.276.077	1.274.380	1.273.632	-0,3%	-0,1%	86,4%	100,0%
15 oltre	1.303.099	1.301.767	1.300.969	1.299.371	1.298.434	-0,4%	-0,1%	88,1%	100,0%
65 oltre	379.084	379.125	380.116	380.375	380.530	0,4%	0,0%	25,8%	100,0%
<b>Totale</b>	<b>1.482.823</b>	<b>1.480.294</b>	<b>1.478.316</b>	<b>1.475.577</b>	<b>1.473.746</b>	<b>-0,6%</b>	<b>-0,1%</b>	<b>100,0%</b>	<b>100,0%</b>

**Tavola 3 - Italia, popolazione per classi di età e genere**

Italia	Valori					Var. %		Q.ta % 2T-2023	
	2T-2022	3T-2022	4T-2022	1T-2023	2T-2023	2T-2022/23	1T-22/2T-23	Settore	Posizione
<b>Maschi</b>									
0 - 14	3.841.960	3.819.080	3.799.716	3.783.164	3.766.455	-2,0%	-0,4%	13,2%	51,4%
15 - 64	18.616.717	18.590.342	18.626.164	18.615.378	18.600.567	-0,1%	-0,1%	65,1%	50,1%
15 - 74	21.851.798	21.822.081	21.871.991	21.861.936	21.847.242	0,0%	-0,1%	76,5%	49,6%
15 - 89	24.499.053	24.480.861	24.551.856	24.561.601	24.562.312	0,3%	0,0%	86,0%	48,8%
15 oltre	24.729.907	24.714.319	24.785.784	24.799.384	24.801.679	0,3%	0,0%	86,8%	48,5%
65 oltre	6.113.190	6.123.977	6.159.620	6.184.006	6.201.112	1,4%	0,3%	21,7%	44,2%
<b>Totale</b>	<b>28.571.867</b>	<b>28.533.399</b>	<b>28.585.500</b>	<b>28.582.548</b>	<b>28.568.134</b>	<b>0,0%</b>	<b>-0,1%</b>	<b>100,0%</b>	<b>48,8%</b>
<b>Femmine</b>									
0 - 14	3.626.205	3.603.238	3.586.515	3.570.523	3.554.246	-2,0%	-0,5%	11,9%	48,6%
15 - 64	18.664.357	18.636.284	18.588.337	18.571.217	18.552.051	-0,6%	-0,1%	62,0%	49,9%
15 - 74	22.289.521	22.258.890	22.206.272	22.189.715	22.169.977	-0,5%	-0,1%	74,1%	50,4%
15 - 89	25.888.904	25.864.696	25.825.338	25.823.327	25.815.015	-0,3%	0,0%	86,2%	51,2%
15 oltre	26.446.015	26.423.035	26.383.533	26.385.193	26.376.763	-0,3%	0,0%	88,1%	51,5%
65 oltre	7.781.658	7.786.751	7.795.196	7.813.976	7.824.712	0,6%	0,1%	26,1%	55,8%
<b>Totale</b>	<b>30.072.220</b>	<b>30.026.273</b>	<b>29.970.048</b>	<b>29.955.716</b>	<b>29.931.009</b>	<b>-0,5%</b>	<b>-0,1%</b>	<b>100,0%</b>	<b>51,2%</b>
<b>Totale</b>									
0 - 14	7.468.165	7.422.318	7.386.231	7.353.687	7.320.701	-2,0%	-0,4%	12,5%	100,0%
15 - 64	37.281.074	37.226.626	37.214.501	37.186.595	37.152.618	-0,3%	-0,1%	63,5%	100,0%
15 - 74	44.141.319	44.080.971	44.078.263	44.051.651	44.017.219	-0,3%	-0,1%	75,2%	100,0%
15 - 89	50.387.957	50.345.557	50.377.194	50.384.928	50.377.327	0,0%	0,0%	86,1%	100,0%
15 oltre	51.175.922	51.137.354	51.169.317	51.184.577	51.178.442	0,0%	0,0%	87,5%	100,0%
65 oltre	13.894.848	13.910.728	13.954.816	13.997.982	14.025.824	0,9%	0,2%	24,0%	100,0%
<b>Totale</b>	<b>58.644.087</b>	<b>58.559.672</b>	<b>58.555.548</b>	<b>58.538.264</b>	<b>58.499.143</b>	<b>-0,2%</b>	<b>-0,1%</b>	<b>100,0%</b>	<b>100,0%</b>

Fonte: elab. Osservatorio Mercato del Lavoro Regione Marche su dati Rofl Istat

Tavola 4 - Forze di lavoro 15 - 89 anni in base al genere

Territori	Valori					Var. %		Q.ta % 2T-2023	
	2T-2022	3T-2022	4T-2022	1T-2023	2T-2023	2T-2022/23	1T-22/2T-23	Territorio	Genere
<b>Maschi</b>									
Marche	372.512	374.471	381.500	369.673	368.149	-1,2%	-0,4%	2,5%	55,5%
Nord Ovest	4.069.013	4.035.927	4.048.916	4.045.994	4.080.272	0,3%	0,8%	27,9%	55,5%
Nord Est	2.986.527	3.015.091	2.993.321	3.008.195	3.061.519	2,5%	1,8%	20,9%	55,1%
Centro	2.918.820	2.904.373	2.917.231	2.929.479	2.973.118	1,9%	1,5%	20,3%	55,6%
Italia	14.422.335	14.378.413	14.407.302	14.458.400	14.624.817	1,4%	1,2%	100,0%	57,2%
<b>Femmine</b>									
Marche	302.008	310.458	305.340	293.705	294.971	-2,3%	0,4%	2,7%	44,5%
Nord Ovest	3.250.862	3.219.284	3.281.183	3.238.741	3.274.778	0,7%	1,1%	30,0%	44,5%
Nord Est	2.442.039	2.412.339	2.427.983	2.470.153	2.499.301	2,3%	1,2%	22,9%	44,9%
Centro	2.392.813	2.391.282	2.402.803	2.380.227	2.375.715	-0,7%	-0,2%	21,7%	44,4%
Italia	10.836.133	10.679.450	10.872.678	10.889.010	10.927.268	0,8%	0,4%	100,0%	42,8%
<b>Totale</b>									
Marche	674.520	684.929	686.840	663.378	663.120	-1,7%	0,0%	2,6%	100,0%
Nord Ovest	7.319.875	7.255.211	7.330.099	7.284.735	7.355.050	0,5%	1,0%	28,8%	100,0%
Nord Est	5.428.566	5.427.430	5.421.304	5.478.348	5.560.820	2,4%	1,5%	21,8%	100,0%
Centro	5.311.633	5.295.655	5.320.034	5.309.706	5.348.833	0,7%	0,7%	20,9%	100,0%
Italia	25.258.468	25.057.863	25.279.980	25.347.410	25.552.085	1,2%	0,8%	100,0%	100,0%

Marche e Italia: forze di lavoro 15 e oltre ( Maschi e Femmine )

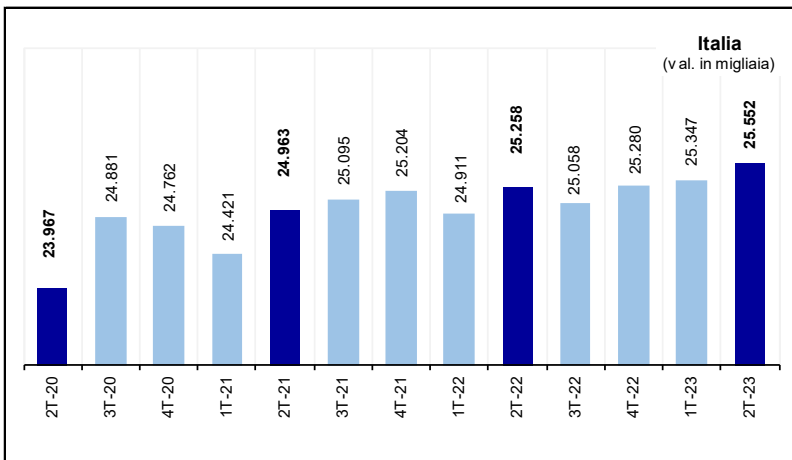
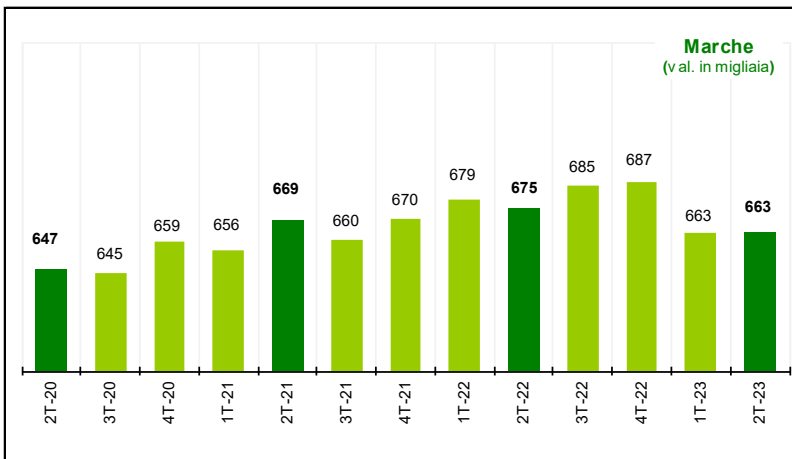

Dinamiche comparate per genere

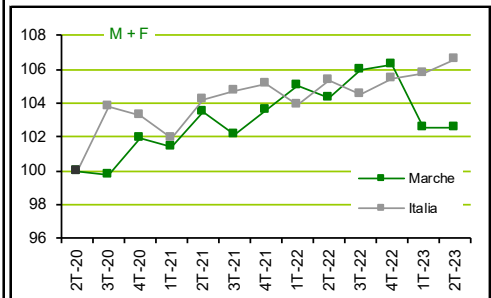
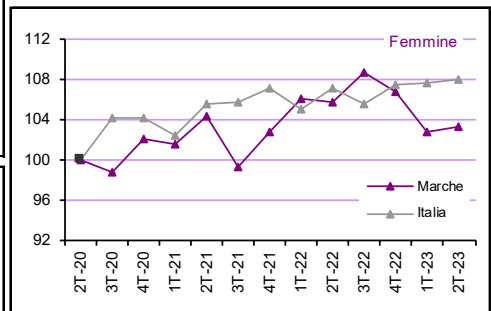
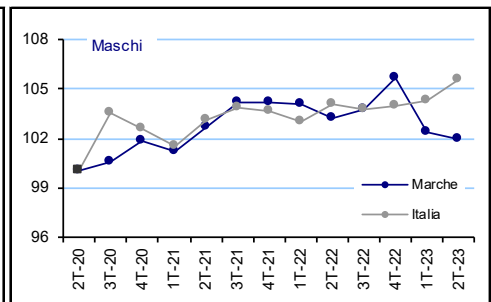

Fonte: elab. Osservatorio Mercato del Lavoro Regione Marche su dati Rofl Istat

Numeri indice a base fissa = 100

Tavola 5 - Tasso di attività 15 - 64 anni in base al genere

Territori	Valori					Punti di variazione %		Diff. in punti % 2T-2023	
	2T-2022	3T-2022	4T-2022	1T-2023	2T-2023	2T-2022/23	1T-22/2T-23	Territorio	Genere
<b>Maschi</b>									
Marche	77,2%	77,8%	78,5%	77,4%	77,0%	-0,2	-0,4	-	13,7
Nord Ovest	79,0%	78,4%	78,8%	78,6%	79,0%	0,0	0,4	2,1	13,9
Nord Est	78,4%	79,1%	79,1%	79,6%	80,7%	2,3	1,2	3,7	12,9
Centro	76,9%	76,7%	76,6%	77,2%	78,5%	1,6	1,3	1,5	15,8
Italia	74,9%	74,7%	74,8%	75,1%	75,9%	1,0	0,8	-1,1	18,4
<b>Femmine</b>									
Marche	63,7%	65,8%	65,1%	62,5%	63,3%	-0,4	0,9	-	-13,7
Nord Ovest	64,5%	64,1%	65,5%	64,4%	65,1%	0,7	0,7	1,8	-13,9
Nord Est	65,9%	65,4%	66,3%	67,4%	67,9%	1,9	0,5	4,5	-12,9
Centro	62,9%	62,8%	63,5%	62,8%	62,7%	-0,1	-0,1	-0,6	-15,8
Italia	56,7%	56,1%	57,3%	57,3%	57,5%	0,8	0,1	-5,8	-18,4
<b>Totale</b>									
Marche	70,5%	71,9%	71,8%	69,9%	70,2%	-0,3	0,2	-	-
Nord Ovest	71,8%	71,3%	72,2%	71,6%	72,1%	0,4	0,6	2,0	-
Nord Est	72,2%	72,3%	72,8%	73,5%	74,3%	2,1	0,8	4,2	-
Centro	69,8%	69,7%	70,0%	70,0%	70,6%	0,8	0,6	0,4	-
Italia	65,8%	65,4%	66,1%	66,2%	66,7%	0,9	0,5	-3,5	-

Tasso di attività 15 - 64 Maschi e Femmine; 2T-2023

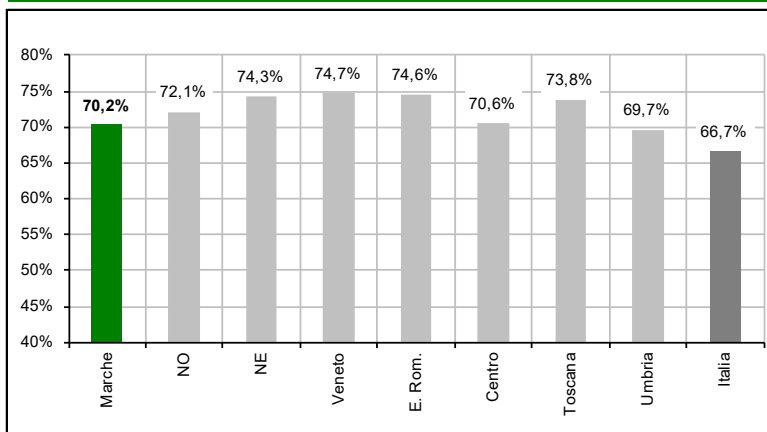

Marche e Italia: dinamiche comparate - Maschi

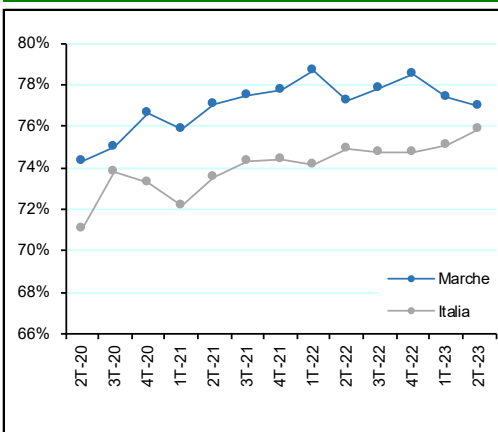

Marche e Italia: dinamiche comparate - Maschi e femmine

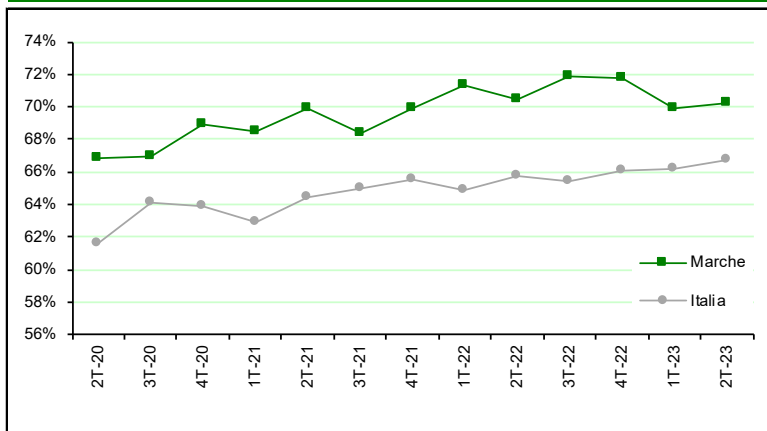

Marche e Italia: dinamiche comparate - Femmine

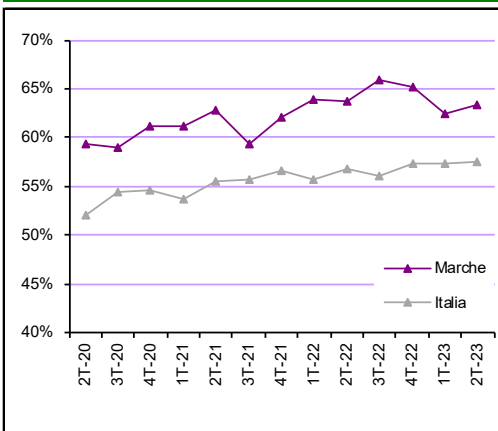

Fonte: elab. Osservatorio Mercato del Lavoro Regione Marche su dati RcfI Istat

Valori percentuali

Tavola 6 - Occupati 15 - 89 anni in base al genere

Territori	Valori					Var. %		Q.ta % 2T-2023	
	2T-2022	3T-2022	4T-2022	1T-2023	2T-2023	2T-2022/23	1T-22/2T-23	Territorio	Genere
<b>Maschi</b>									
Marche	354.859	353.904	365.548	353.478	355.114	0,1%	0,5%	2,6%	56,0%
Nord Ovest	3.882.401	3.874.122	3.882.383	3.862.201	3.904.795	0,6%	1,1%	28,6%	55,8%
Nord Est	2.891.906	2.913.185	2.894.200	2.901.073	2.953.376	2,1%	1,8%	21,7%	55,5%
Centro	2.748.660	2.742.813	2.740.468	2.773.824	2.821.253	2,6%	1,7%	20,7%	56,1%
Italia	13.424.498	13.440.103	13.387.268	13.381.383	13.640.929	1,6%	1,9%	100,0%	57,7%
<b>Femmine</b>									
Marche	284.705	284.989	280.385	270.773	278.947	-2,0%	3,0%	2,8%	44,0%
Nord Ovest	3.029.551	3.008.290	3.081.907	3.050.547	3.090.078	2,0%	1,3%	30,9%	44,2%
Nord Est	2.309.935	2.277.536	2.290.472	2.325.769	2.369.211	2,6%	1,9%	23,7%	44,5%
Centro	2.193.127	2.206.999	2.208.445	2.176.092	2.207.199	0,6%	1,4%	22,1%	43,9%
Italia	9.828.064	9.690.968	9.889.343	9.868.528	10.006.460	1,8%	1,4%	100,0%	42,3%
<b>Totale</b>									
Marche	639.564	638.893	645.933	624.251	634.061	-0,9%	1,6%	2,7%	100,0%
Nord Ovest	6.911.952	6.882.412	6.964.290	6.912.748	6.994.873	1,2%	1,2%	29,6%	100,0%
Nord Est	5.201.841	5.190.721	5.184.672	5.226.842	5.322.587	2,3%	1,8%	22,5%	100,0%
Centro	4.941.787	4.949.812	4.948.913	4.949.916	5.028.452	1,8%	1,6%	21,3%	100,0%
Italia	23.252.562	23.131.071	23.276.611	23.249.911	23.647.389	1,7%	1,7%	100,0%	100,0%

Marche e Italia: occupati 15 - 89 ( Maschi e Femmine )

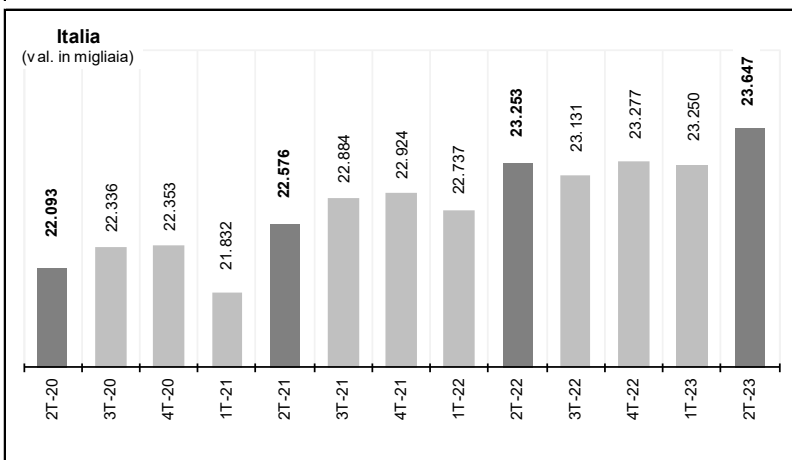
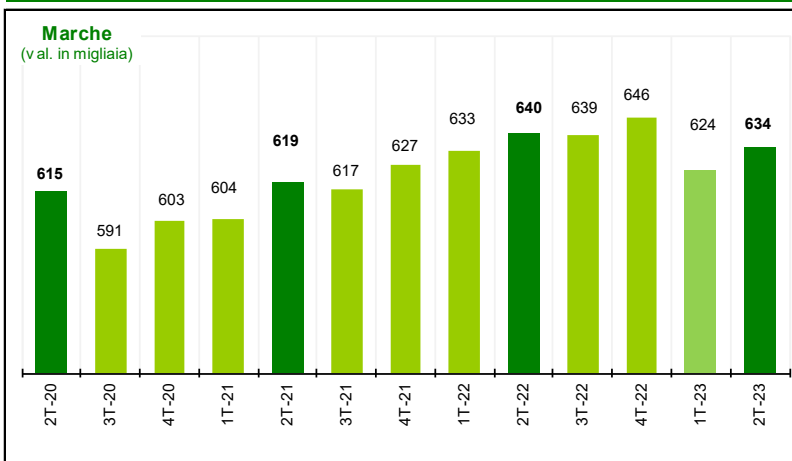

Dinamiche comparate per genere

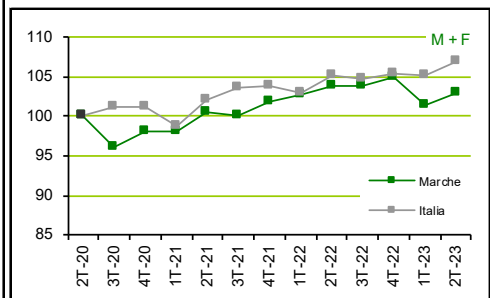
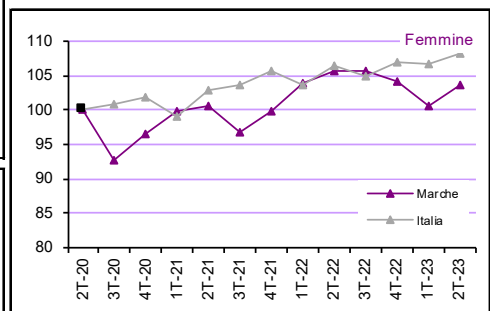
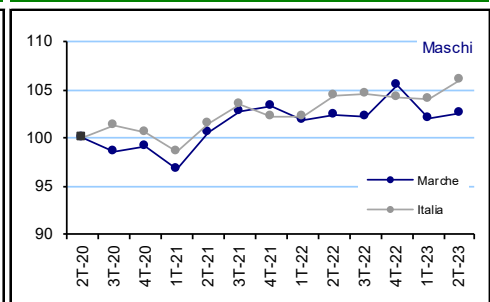

Fonte: elab. Osservatorio Mercato del Lavoro Regione Marche su dati Rofl Istat

Numeri indice a base fissa = 100



Tavola 7 - Tasso di occupazione 15 - 64 anni in base al genere

Territori	Valori					Punti di variazione %		Diff. in punti % 2T-2023	
	2T-2022	3T-2022	4T-2022	1T-2023	2T-2023	2T-2022/23	1T-22/2T-23	Territorio	Genere
<b>Maschi</b>									
Marche	73,4%	73,4%	75,0%	73,9%	74,2%	0,8	0,3	-	14,3
Nord Ovest	75,3%	75,2%	75,5%	74,9%	75,6%	0,3	0,6	1,4	14,1
Nord Est	75,9%	76,3%	76,5%	76,6%	77,8%	1,9	1,1	3,6	13,5
Centro	72,3%	72,4%	71,9%	72,9%	74,4%	2,1	1,5	0,2	16,2
Italia	69,6%	69,7%	69,4%	69,4%	70,6%	1,1	1,3	-3,5	18,1
<b>Femmine</b>									
Marche	60,1%	60,4%	59,7%	57,5%	59,8%	-0,3	2,4	-	-14,3
Nord Ovest	60,0%	59,9%	61,5%	60,6%	61,4%	1,4	0,8	1,6	-14,1
Nord Est	62,3%	61,7%	62,6%	63,4%	64,3%	2,0	0,9	4,5	-13,5
Centro	57,5%	57,9%	58,3%	57,3%	58,2%	0,7	0,9	-1,6	-16,2
Italia	51,4%	50,9%	52,1%	51,9%	52,6%	1,2	0,7	-7,2	-18,1
<b>Totale</b>									
Marche	66,8%	66,9%	67,4%	65,7%	67,0%	0,3	1,3	-	-
Nord Ovest	67,7%	67,6%	68,6%	67,8%	68,6%	0,8	0,7	1,5	-
Nord Est	69,1%	69,1%	69,6%	70,1%	71,1%	2,0	1,0	4,1	-
Centro	64,9%	65,1%	65,0%	65,1%	66,3%	1,4	1,2	-0,8	-
Italia	60,5%	60,3%	60,7%	60,6%	61,6%	1,2	1,0	-5,4	-

Tasso di occupazione 15 - 64 Maschi e Femmine - 2T-2023

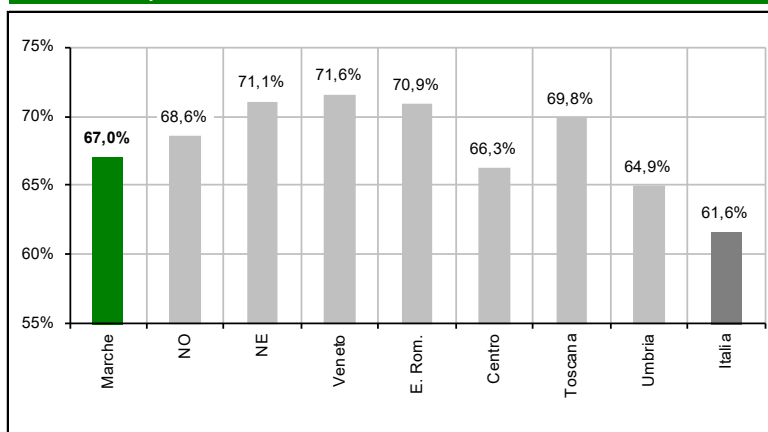

Marche e Italia: dinamiche comparate - Maschi

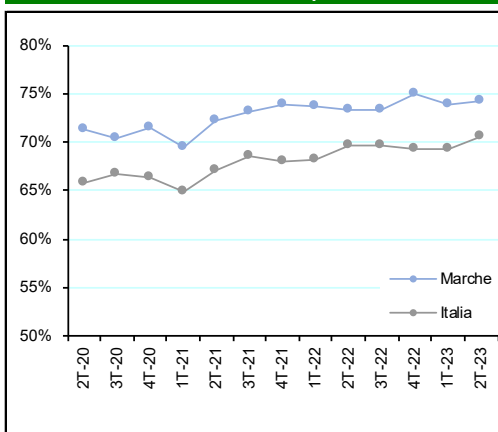

Marche e Italia: dinamiche comparate - Maschi e femmine

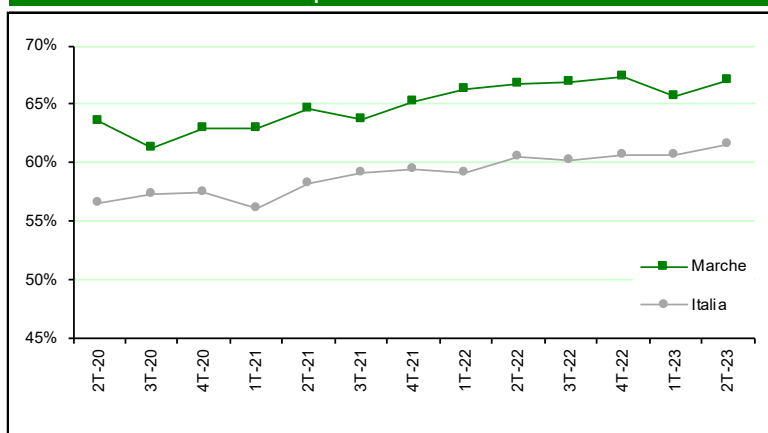

Marche e Italia: dinamiche comparate - Femmine

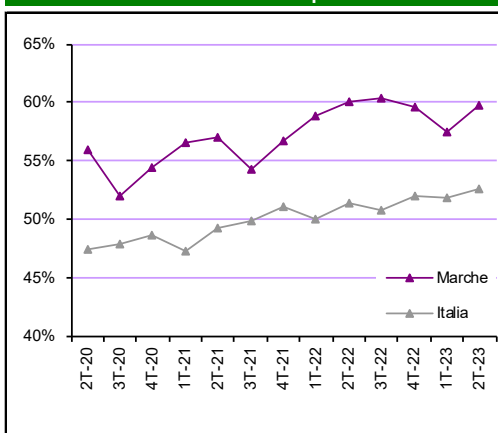

Fonte: elab. Osservatorio Mercato del Lavoro Regione Marche su dati RcfI Istat

Valori percentuali

Tavola 8 - Occupati 15 - 89 anni per posizione nella professione

Territori	Valori					Var. %		Q.ta % 2T-2023	
	2T-2022	3T-2022	4T-2022	1T-2023	2T-2023	2T-2022/23	1T-22/2T-23	Territorio	Posizione
<b>Dipendenti</b>									
Marche	479.918	486.775	493.016	482.894	502.608	4,7%	4,1%	2,7%	79,3%
Nord Ovest	5.491.099	5.490.378	5.552.081	5.477.152	5.555.142	1,2%	1,4%	29,9%	79,4%
Nord Est	4.130.551	4.090.263	4.094.636	4.143.608	4.216.092	2,1%	1,7%	22,7%	79,2%
Centro	3.888.407	3.922.480	3.891.816	3.898.277	3.981.451	2,4%	2,1%	21,4%	79,2%
Italia	18.245.011	18.167.250	18.303.590	18.240.621	18.586.286	1,9%	1,9%	100,0%	78,6%
<b>Indipendenti</b>									
Marche	159.646	152.118	152.917	141.357	131.453	-17,7%	-7,0%	2,6%	20,7%
Nord Ovest	1.420.853	1.392.034	1.412.209	1.435.596	1.439.731	1,3%	0,3%	28,4%	20,6%
Nord Est	1.071.290	1.100.458	1.090.036	1.083.234	1.106.495	3,3%	2,1%	21,9%	20,8%
Centro	1.053.380	1.027.332	1.057.097	1.051.639	1.047.001	-0,6%	-0,4%	20,7%	20,8%
Italia	5.007.551	4.963.821	4.973.021	5.009.290	5.061.103	1,1%	1,0%	100,0%	21,4%
<b>Totale</b>									
Marche	639.564	638.893	645.933	624.251	634.061	-0,9%	1,6%	2,7%	100,0%
Nord Ovest	6.911.952	6.882.412	6.964.290	6.912.748	6.994.873	1,2%	1,2%	29,6%	100,0%
Nord Est	5.201.841	5.190.721	5.184.672	5.226.842	5.322.587	2,3%	1,8%	22,5%	100,0%
Centro	4.941.787	4.949.812	4.948.913	4.949.916	5.028.452	1,8%	1,6%	21,3%	100,0%
Italia	23.252.562	23.131.071	23.276.611	23.249.911	23.647.389	1,7%	1,7%	100,0%	100,0%

Marche: occupati 15 - 89 per posizione nella professione

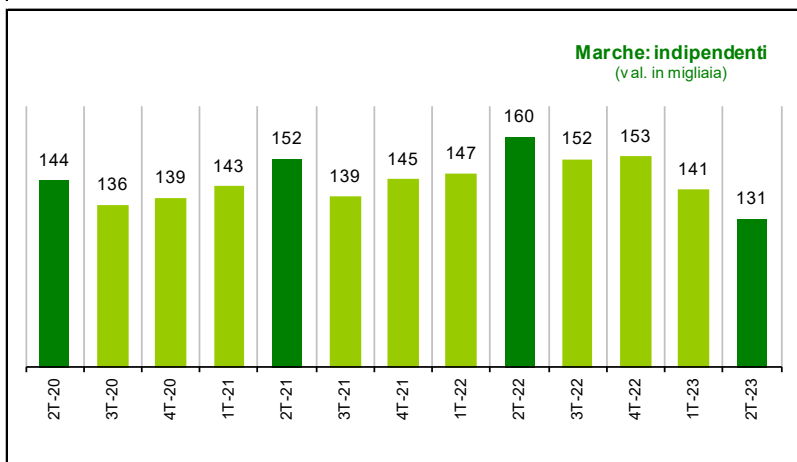
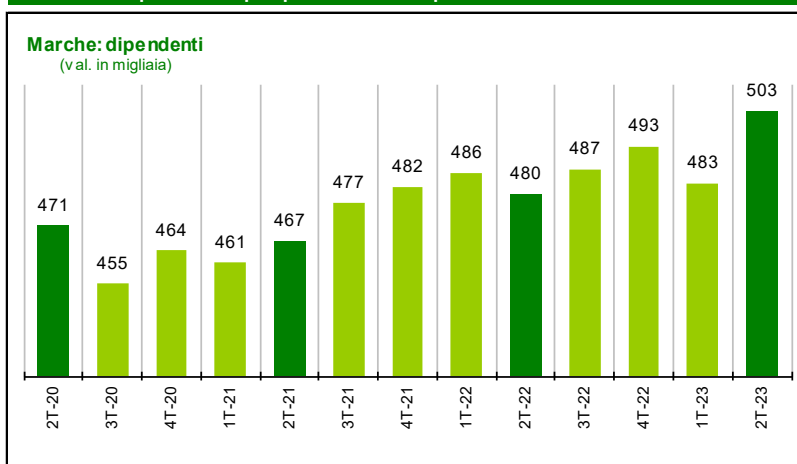

Marche e Italia: dinamiche comparate

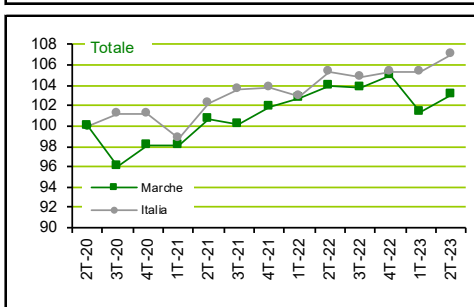
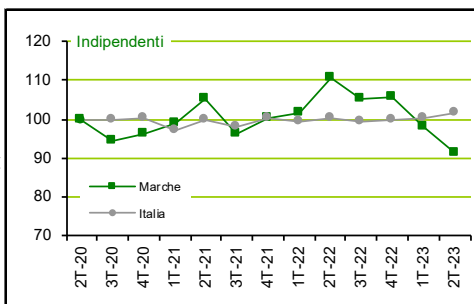
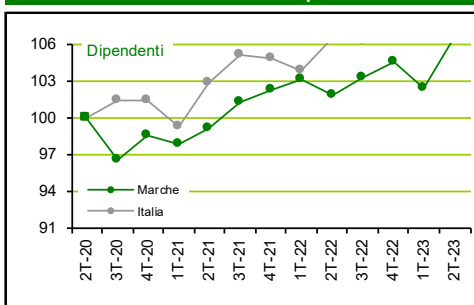

Fonte: elab. Osservatorio Mercato del Lavoro Regione Marche su dati Rofl Istat

Numeri indice a base fissa = 100

Tavola 9 - Occupati 15 - 89 anni per settore di attività

Totale occupati	Valori					Var. %		Quota %	
	2T-2022	3T-2022	4T-2022	1T-2023	2T-2023	2T-2022/23	1T-22/2T-23	2T-2022	2T-2023
<b>Marche</b>									
Agricoltura	30.435	20.083	23.133	21.222	20.793	-31,7%	-2,0%	4,8%	3,3%
Industria	172.018	177.282	194.209	175.494	170.976	-0,6%	-2,6%	26,9%	27,0%
Costruzioni	41.128	33.161	37.775	36.442	43.291	5,3%	18,8%	6,4%	6,8%
Commercio e turismo	120.692	131.320	117.413	127.715	120.631	-0,1%	-5,5%	18,9%	19,0%
Altri servizi	275.291	277.047	273.403	263.378	278.370	1,1%	5,7%	43,0%	43,9%
Totale servizi	395.983	408.367	390.816	391.093	399.001	0,8%	2,0%	61,9%	62,9%
Totale complessivo	639.564	638.893	645.933	624.251	634.061	-0,9%	1,6%	100,0%	100,0%

<b>Italia</b>									
Agricoltura	906.843	894.233	876.408	800.658	874.004	-3,6%	9,2%	3,9%	3,7%
Industria	4.658.730	4.716.397	4.674.189	4.726.101	4.778.495	2,6%	1,1%	20,0%	20,2%
Costruzioni	1.613.235	1.546.353	1.547.444	1.514.167	1.525.943	-5,4%	0,8%	6,9%	6,5%
Commercio e turismo	4.582.349	4.625.239	4.553.816	4.570.330	4.766.095	4,0%	4,3%	19,7%	20,2%
Altri servizi	11.491.405	11.348.849	11.624.754	11.638.655	11.702.852	1,8%	0,6%	49,4%	49,5%
Totale servizi	16.073.754	15.974.088	16.178.570	16.208.985	16.468.947	2,5%	1,6%	69,1%	69,6%
Totale complessivo	23.252.562	23.131.071	23.276.611	23.249.911	23.647.389	1,7%	1,7%	100,0%	100,0%

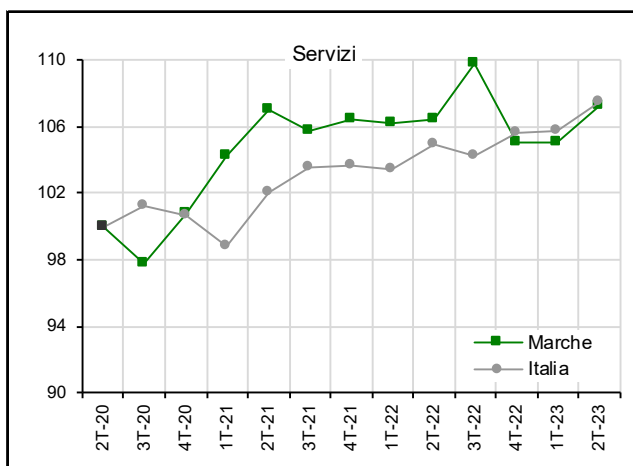
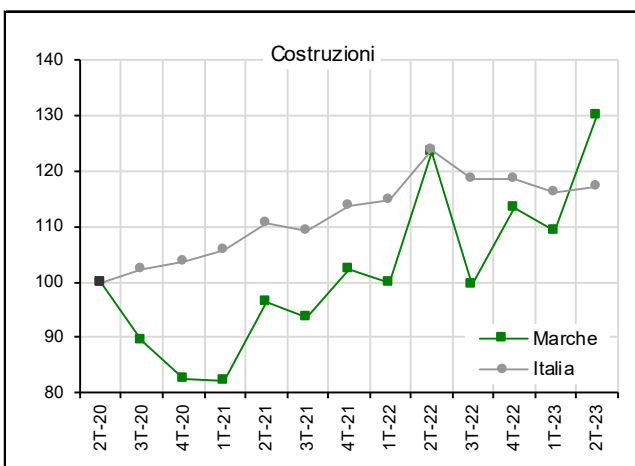
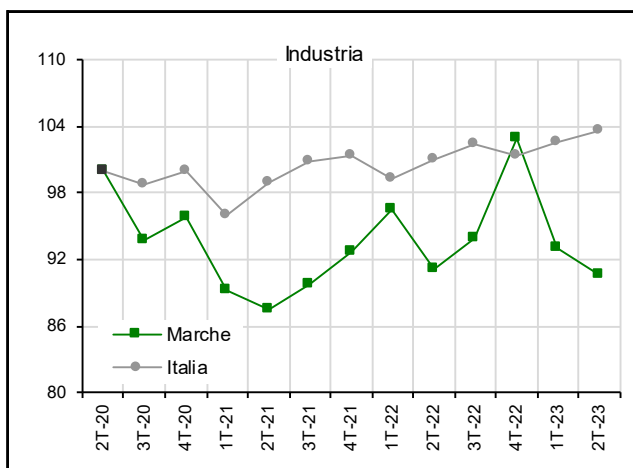
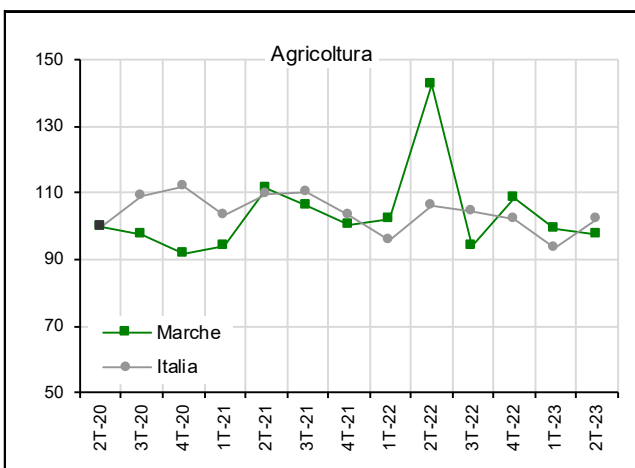

Fonte: elab. Osservatorio Mercato del Lavoro Regione Marche su dati RcfI Istat

Numeri indice a vase fissa = 100

**Tavola 10 - Marche: occupati 15 - 89 per settore e posizione nella professione**

Marche	Valori					Var. %		Q.ta % 2T-2023	
	2T-2022	3T-2022	4T-2022	1T-2023	2T-2023	2T-2022/23	1T-22/2T-23	Settore	Posizione
<b>Dipendenti</b>									
Agricoltura	7.769	6.075	6.339	10.532	7.360	-5,3%	-30,1%	1,5%	35,4%
Industria	158.155	158.531	175.325	159.502	158.346	0,1%	-0,7%	31,5%	92,6%
Costruzioni	23.162	23.299	21.874	22.463	27.876	20,4%	24,1%	5,5%	64,4%
Commercio e turismo	73.835	84.003	77.227	84.816	83.804	13,5%	-1,2%	16,7%	69,5%
Altri servizi	216.998	214.867	212.251	205.582	225.222	3,8%	9,6%	44,8%	80,9%
Totale servizi	290.833	298.870	289.478	290.398	309.026	6,3%	6,4%	61,5%	77,4%
Totale dipendenti	479.919	486.775	493.016	482.895	502.608	4,7%	4,1%	100,0%	79,3%
<b>Indipendenti</b>									
Agricoltura	22.666	14.008	16.794	10.690	13.433	-40,7%	25,7%	10,2%	64,6%
Industria	13.863	18.751	18.884	15.992	12.630	-8,9%	-21,0%	9,6%	7,4%
Costruzioni	17.966	9.862	15.901	13.979	15.415	-14,2%	10,3%	11,7%	35,6%
Commercio e turismo	46.857	47.317	40.186	42.899	36.827	-21,4%	-14,2%	28,0%	30,5%
Altri servizi	58.293	62.180	61.152	57.796	53.148	-8,8%	-8,0%	40,4%	19,1%
Totale servizi	105.150	109.497	101.338	100.695	89.975	-14,4%	-10,6%	68,4%	22,6%
Totale indipendenti	159.645	152.118	152.917	141.356	131.453	-17,7%	-7,0%	100,0%	20,7%
<b>Totale</b>									
Agricoltura	30.435	20.083	23.133	21.222	20.793	-31,7%	-2,0%	3,3%	100,0%
Industria	172.018	177.282	194.209	175.494	170.976	-0,6%	-2,6%	27,0%	100,0%
Costruzioni	41.128	33.161	37.775	36.442	43.291	5,3%	18,8%	6,8%	100,0%
Commercio e turismo	120.692	131.320	117.413	127.715	120.631	-0,1%	-5,5%	19,0%	100,0%
Altri servizi	275.291	277.047	273.403	263.378	278.370	1,1%	5,7%	43,9%	100,0%
Totale servizi	395.983	408.367	390.816	391.093	399.001	0,8%	2,0%	62,9%	100,0%
Totale complessivo	639.564	638.893	645.933	624.251	634.061	-0,9%	1,6%	100,0%	100,0%

**Tavola 11 - Italia: occupati 15 - 89 per settore e posizione nella professione**

Italia	Valori					Var. %		Q.ta % 2T-2023	
	2T-2022	3T-2022	4T-2022	1T-2023	2T-2023	2T-2022/23	1T-22/2T-23	Settore	Posizione
<b>Dipendenti</b>									
Agricoltura	492.633	516.719	491.811	423.443	486.168	-1,3%	14,8%	2,6%	55,6%
Industria	4.233.669	4.268.329	4.229.808	4.263.173	4.335.817	2,4%	1,7%	23,3%	90,7%
Costruzioni	1.067.791	1.032.885	1.014.881	1.021.742	1.023.186	-4,2%	0,1%	5,5%	67,1%
Commercio e turismo	3.135.151	3.239.664	3.178.820	3.163.835	3.303.285	5,4%	4,4%	17,8%	69,3%
Altri servizi	9.315.767	9.109.653	9.388.270	9.368.428	9.437.830	1,3%	0,7%	50,8%	80,6%
Totale servizi	12.450.918	12.349.317	12.567.090	12.532.263	12.741.115	2,3%	1,7%	68,6%	77,4%
Totale dipendenti	18.245.011	18.167.250	18.303.590	18.240.621	18.586.286	1,9%	1,9%	100,0%	78,6%
<b>Indipendenti</b>									
Agricoltura	414.210	377.514	384.597	377.215	387.836	-6,4%	2,8%	7,7%	44,4%
Industria	425.061	448.068	444.381	462.928	442.678	4,1%	-4,4%	8,7%	9,3%
Costruzioni	545.444	513.468	532.563	492.425	502.757	-7,8%	2,1%	9,9%	32,9%
Commercio e turismo	1.447.198	1.385.575	1.374.996	1.406.495	1.462.810	1,1%	4,0%	28,9%	30,7%
Altri servizi	2.175.638	2.239.196	2.236.484	2.270.227	2.265.022	4,1%	-0,2%	44,8%	19,4%
Totale servizi	3.622.836	3.624.771	3.611.480	3.676.722	3.727.832	2,9%	1,4%	73,7%	22,6%
Totale indipendenti	5.007.551	4.963.821	4.973.021	5.009.290	5.061.103	1,1%	1,0%	100,0%	21,4%
<b>Totale</b>									
Agricoltura	906.843	894.233	876.408	800.658	874.004	-3,6%	9,2%	3,7%	100,0%
Industria	4.658.730	4.716.397	4.674.189	4.726.101	4.778.495	2,6%	1,1%	20,2%	100,0%
Costruzioni	1.613.235	1.546.353	1.547.444	1.514.167	1.525.943	-5,4%	0,8%	6,5%	100,0%
Commercio e turismo	4.582.349	4.625.239	4.553.816	4.570.330	4.766.095	4,0%	4,3%	20,2%	100,0%
Altri servizi	11.491.405	11.348.849	11.624.754	11.638.655	11.702.852	1,8%	0,6%	49,5%	100,0%
Totale servizi	16.073.754	15.974.088	16.178.570	16.208.985	16.468.947	2,5%	1,6%	69,6%	100,0%
Totale complessivo	23.252.562	23.131.071	23.276.611	23.249.911	23.647.389	1,7%	1,7%	100,0%	100,0%

Fonte: elab. Osservatorio Mercato del Lavoro Regione Marche su dati Rcf Istat

**Tavola 12 - Marche: occupati 15 - 89 per settore e genere**

Marche	Valori					Var. %		Q.ta % 2T-2023	
	2T-2022	3T-2022	4T-2022	1T-2023	2T-2023	2T-2022/23	1T-22/2T-23	Settore	Genere
<b>Maschi</b>									
Agricoltura	24.126	17.214	17.071	17.643	15.182	-37,1%	-13,9%	4,3%	73,0%
Industria	122.451	123.306	129.958	118.984	122.818	0,3%	3,2%	34,6%	71,8%
Costruzioni	36.871	31.002	36.366	34.134	39.982	8,4%	17,1%	11,3%	92,4%
Commercio e turismo	63.200	69.226	64.246	63.357	62.036	-1,8%	-2,1%	17,5%	51,4%
Altri servizi	108.211	113.156	117.907	119.360	115.096	6,4%	-3,6%	32,4%	41,3%
Totale servizi	171.411	182.382	182.153	182.717	177.132	3,3%	-3,1%	49,9%	44,4%
<b>Totale maschi</b>	<b>354.859</b>	<b>353.904</b>	<b>365.548</b>	<b>353.478</b>	<b>355.114</b>	<b>0,1%</b>	<b>0,5%</b>	<b>100,0%</b>	<b>56,0%</b>
<b>Femmine</b>									
Agricoltura	6.309	2.869	6.062	3.579	5.611	-11,1%	56,8%	2,0%	27,0%
Industria	49.567	53.976	64.251	56.510	48.158	-2,8%	-14,8%	17,3%	28,2%
Costruzioni	4.257	2.159	1.409	2.308	3.309	-22,3%	43,4%	1,2%	7,6%
Commercio e turismo	57.492	62.094	53.167	64.358	58.595	1,9%	-9,0%	21,0%	48,6%
Altri servizi	167.080	163.891	155.496	144.018	163.274	-2,3%	13,4%	58,5%	58,7%
Totale servizi	224.572	225.985	208.663	208.376	221.869	-1,2%	6,5%	79,5%	55,6%
<b>Totale femmine</b>	<b>284.705</b>	<b>284.989</b>	<b>280.385</b>	<b>270.773</b>	<b>278.947</b>	<b>-2,0%</b>	<b>3,0%</b>	<b>100,0%</b>	<b>44,0%</b>
<b>Totale</b>									
Agricoltura	30.435	20.083	23.133	21.222	20.793	-31,7%	-2,0%	3,3%	100,0%
Industria	172.018	177.282	194.209	175.494	170.976	-0,6%	-2,6%	27,0%	100,0%
Costruzioni	41.128	33.161	37.775	36.442	43.291	5,3%	18,8%	6,8%	100,0%
Commercio e turismo	120.692	131.320	117.413	127.715	120.631	-0,1%	-5,5%	19,0%	100,0%
Altri servizi	275.291	277.047	273.403	263.378	278.370	1,1%	5,7%	43,9%	100,0%
Totale servizi	395.983	408.367	390.816	391.093	399.001	0,8%	2,0%	62,9%	100,0%
<b>Totale complessivo</b>	<b>639.564</b>	<b>638.893</b>	<b>645.933</b>	<b>624.251</b>	<b>634.061</b>	<b>-0,9%</b>	<b>1,6%</b>	<b>100,0%</b>	<b>100,0%</b>

**Tavola 13 - Italia: occupati 15 - 89 per settore e genere**

Italia	Valori					Var. %		Q.ta % 2T-2023	
	2T-2022	3T-2022	4T-2022	1T-2023	2T-2023	2T-2022/23	1T-22/2T-23	Settore	Genere
<b>Maschi</b>									
Agricoltura	680.374	664.703	626.005	600.323	641.512	-5,7%	6,9%	4,7%	73,4%
Industria	3.433.128	3.413.639	3.401.405	3.463.368	3.532.353	2,9%	2,0%	25,9%	73,9%
Costruzioni	1.481.659	1.434.430	1.435.475	1.409.557	1.406.645	-5,1%	-0,2%	10,3%	92,2%
Commercio e turismo	2.544.152	2.552.531	2.529.237	2.526.596	2.610.299	2,6%	3,3%	19,1%	54,8%
Altri servizi	5.285.185	5.374.800	5.395.146	5.381.539	5.450.120	3,1%	1,3%	40,0%	46,6%
Totale servizi	7.829.337	7.927.331	7.924.383	7.908.135	8.060.419	3,0%	1,9%	59,1%	48,9%
<b>Totale maschi</b>	<b>13.424.498</b>	<b>13.440.103</b>	<b>13.387.268</b>	<b>13.381.383</b>	<b>13.640.929</b>	<b>1,6%</b>	<b>1,9%</b>	<b>100,0%</b>	<b>57,7%</b>
<b>Femmine</b>									
Agricoltura	226.469	229.530	250.403	200.335	232.492	2,7%	16,1%	2,3%	26,6%
Industria	1.225.602	1.302.758	1.272.784	1.262.733	1.246.142	1,7%	-1,3%	12,5%	26,1%
Costruzioni	131.576	111.923	111.969	104.610	119.298	-9,3%	14,0%	1,2%	7,8%
Commercio e turismo	2.038.197	2.072.708	2.024.579	2.043.734	2.155.796	5,8%	5,5%	21,5%	45,2%
Altri servizi	6.206.220	5.974.049	6.229.608	6.257.116	6.252.732	0,7%	-0,1%	62,5%	53,4%
Totale servizi	8.244.417	8.046.757	8.254.187	8.300.850	8.408.528	2,0%	1,3%	84,0%	51,1%
<b>Totale femmine</b>	<b>9.828.064</b>	<b>9.690.968</b>	<b>9.889.343</b>	<b>9.868.528</b>	<b>10.006.460</b>	<b>1,8%</b>	<b>1,4%</b>	<b>100,0%</b>	<b>42,3%</b>
<b>Totale</b>									
Agricoltura	906.843	894.233	876.408	800.658	874.004	-3,6%	9,2%	3,7%	100,0%
Industria	4.658.730	4.716.397	4.674.189	4.726.101	4.778.495	2,6%	1,1%	20,2%	100,0%
Costruzioni	1.613.235	1.546.353	1.547.444	1.514.167	1.525.943	-5,4%	0,8%	6,5%	100,0%
Commercio e turismo	4.582.349	4.625.239	4.553.816	4.570.330	4.766.095	4,0%	4,3%	20,2%	100,0%
Altri servizi	11.491.405	11.348.849	11.624.754	11.638.655	11.702.852	1,8%	0,6%	49,5%	100,0%
Totale servizi	16.073.754	15.974.088	16.178.570	16.208.985	16.468.947	2,5%	1,6%	69,6%	100,0%
<b>Totale complessivo</b>	<b>23.252.562</b>	<b>23.131.071</b>	<b>23.276.611</b>	<b>23.249.911</b>	<b>23.647.389</b>	<b>1,7%</b>	<b>1,7%</b>	<b>100,0%</b>	<b>100,0%</b>

Fonte: elab. Osservatorio Mercato del Lavoro Regione Marche su dati Rofl Istat

**Tavola 14 - Marche: occupati 15 - 89 per settore, posizione nella professione e genere**

Marche	Valori					Var. %		Q.ta % 2T-2023	
	2T-2022	3T-2022	4T-2022	1T-2023	2T-2023	2T-2022/23	1T-22/2T-23	Settore	Totale
<b>Agricoltura</b>									
Dip maschi	5.930	6.074	5.107	9.202	6.072	2,4%	-34,0%	29,2%	1,0%
Dip femmine	1.839	1	1.232	1.330	1.288	-30,0%	-3,2%	6,2%	0,2%
Ind maschi	18.197	11.140	11.966	8.441	9.111	-49,9%	7,9%	43,8%	1,4%
Ind femmine	4.469	2.868	4.828	2.249	4.322	-3,3%	92,2%	20,8%	0,7%
Totale Dip	7.769	6.075	6.339	10.532	7.360	-5,3%	-30,1%	35,4%	1,2%
Totale Ind	22.666	14.008	16.794	10.690	13.433	-40,7%	25,7%	64,6%	2,1%
Totale Maschi	24.126	17.214	17.071	17.643	15.182	-37,1%	-13,9%	73,0%	2,4%
Totale Femmine	6.309	2.869	6.062	3.579	5.611	-11,1%	56,8%	27,0%	0,9%
Totale settore	30.435	20.083	23.133	21.222	20.793	-31,7%	-2,0%	100,0%	3,3%
<b>Industria</b>									
Dip maschi	111.092	111.249	116.180	107.457	113.393	2,1%	5,5%	66,3%	17,9%
Dip femmine	47.063	47.282	59.145	52.045	44.953	-4,5%	-13,6%	26,3%	7,1%
Ind maschi	11.359	12.057	13.778	11.527	9.425	-17,0%	-18,2%	5,5%	1,5%
Ind femmine	2.504	6.694	5.106	4.465	3.205	28,0%	-28,2%	1,9%	0,5%
Totale Dip	158.155	158.531	175.325	159.502	158.346	0,1%	-0,7%	92,6%	25,0%
Totale Ind	13.863	18.751	18.884	15.992	12.630	-8,9%	-21,0%	7,4%	2,0%
Totale Maschi	122.451	123.306	129.958	118.984	122.818	0,3%	3,2%	71,8%	19,4%
Totale Femmine	49.567	53.976	64.251	56.510	48.158	-2,8%	-14,8%	28,2%	7,6%
Totale settore	172.018	177.282	194.209	175.494	170.976	-0,6%	-2,6%	100,0%	27,0%
<b>Costruzioni</b>									
Dip maschi	19.482	21.139	21.404	20.973	24.773	27,2%	18,1%	57,2%	3,9%
Dip femmine	3.680	2.160	470	1.490	3.103	-15,7%	108,3%	7,2%	0,5%
Ind maschi	17.389	9.863	14.962	13.161	15.209	-12,5%	15,6%	35,1%	2,4%
Ind femmine	577	-1	939	818	206	-64,3%	-74,8%	0,5%	0,0%
Totale Dip	23.162	23.299	21.874	22.463	27.876	20,4%	24,1%	64,4%	4,4%
Totale Ind	17.966	9.862	15.901	13.979	15.415	-14,2%	10,3%	35,6%	2,4%
Totale Maschi	36.871	31.002	36.366	34.134	39.982	8,4%	17,1%	92,4%	6,3%
Totale Femmine	4.257	2.159	1.409	2.308	3.309	-22,3%	43,4%	7,6%	0,5%
Totale settore	41.128	33.161	37.775	36.442	43.291	5,3%	18,8%	100,0%	6,8%
<b>Commercio e turismo</b>									
Dip maschi	37.182	38.401	38.845	39.533	38.386	3,2%	-2,9%	31,8%	6,1%
Dip femmine	36.652	45.602	38.382	45.282	45.418	23,9%	0,3%	37,7%	7,2%
Ind maschi	26.017	30.825	25.399	23.823	23.649	-9,1%	-0,7%	19,6%	3,7%
Ind femmine	20.841	16.492	14.787	19.077	13.178	-36,8%	-30,9%	10,9%	2,1%
Totale Dip	73.834	84.003	77.227	84.815	83.804	13,5%	-1,2%	69,5%	13,2%
Totale Ind	46.858	47.317	40.186	42.900	36.827	-21,4%	-14,2%	30,5%	5,8%
Totale Maschi	63.200	69.226	64.246	63.357	62.036	-1,8%	-2,1%	51,4%	9,8%
Totale Femmine	57.492	62.094	53.167	64.358	58.595	1,9%	-9,0%	48,6%	9,2%
Totale settore	120.692	131.320	117.413	127.715	120.631	-0,1%	-5,5%	100,0%	19,0%
<b>Altri servizi</b>									
Dip maschi	75.733	76.333	81.214	82.973	83.698	10,5%	0,9%	30,1%	13,2%
Dip femmine	141.265	138.534	131.037	122.609	141.524	0,2%	15,4%	50,8%	22,3%
Ind maschi	32.478	36.823	36.693	36.388	31.398	-3,3%	-13,7%	11,3%	5,0%
Ind femmine	25.815	25.357	24.459	21.408	21.750	-15,7%	1,6%	7,8%	3,4%
Totale Dip	216.998	214.867	212.251	205.582	225.222	3,8%	9,6%	80,9%	35,5%
Totale Ind	58.293	62.180	61.152	57.796	53.148	-8,8%	-8,0%	19,1%	8,4%
Totale Maschi	108.211	113.156	117.907	119.360	115.096	6,4%	-3,6%	41,3%	18,2%
Totale Femmine	167.080	163.891	155.496	144.018	163.274	-2,3%	13,4%	58,7%	25,8%
Totale settore	275.291	277.047	273.403	263.378	278.370	1,1%	5,7%	100,0%	43,9%
<b>Totale terziario</b>									
Dip maschi	112.915	114.734	120.059	122.506	122.084	8,1%	-0,3%	30,6%	19,3%
Dip femmine	177.917	184.136	169.419	167.891	186.942	5,1%	11,3%	46,9%	29,5%
Ind maschi	58.495	67.648	62.092	60.211	55.047	-5,9%	-8,6%	13,8%	8,7%
Ind femmine	46.656	41.849	39.246	40.485	34.928	-25,1%	-13,7%	8,8%	5,5%
Totale Dip	290.832	298.870	289.478	290.397	309.026	6,3%	6,4%	77,4%	48,7%
Totale Ind	105.151	109.497	101.338	100.696	89.975	-14,4%	-10,6%	22,6%	14,2%
Totale Maschi	171.411	182.382	182.153	182.717	177.132	3,3%	-3,1%	44,4%	27,9%
Totale Femmine	224.572	225.985	208.663	208.376	221.869	-1,2%	6,5%	55,6%	35,0%
Totale settore	395.983	408.367	390.816	391.093	399.001	0,8%	2,0%	100,0%	62,9%

Fonte: elab. Osservatorio Mercato del Lavoro Regione Marche su dati RofI Istat

Grafico 1 - Marche: occupati per settore di attività e posizione nella professione (valori assoluti)

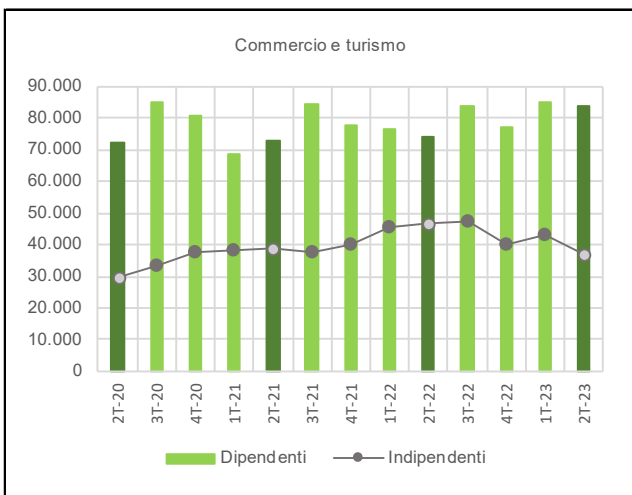
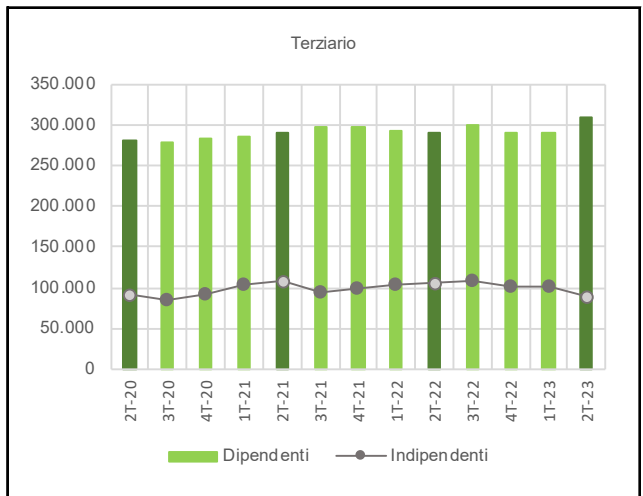
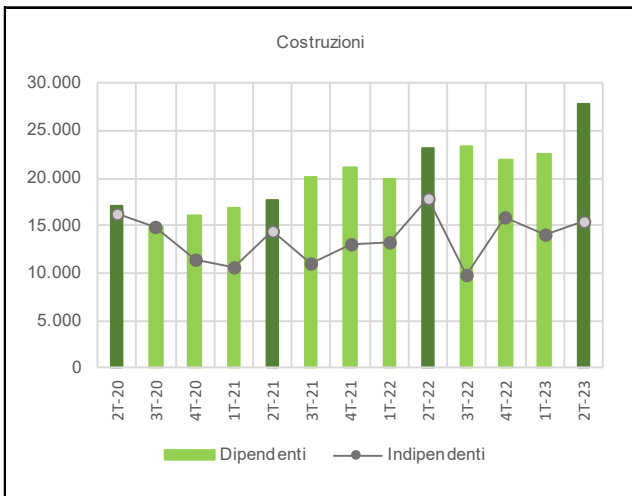
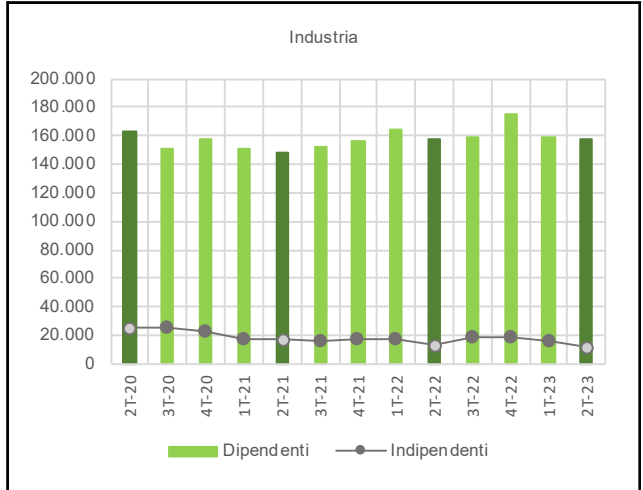
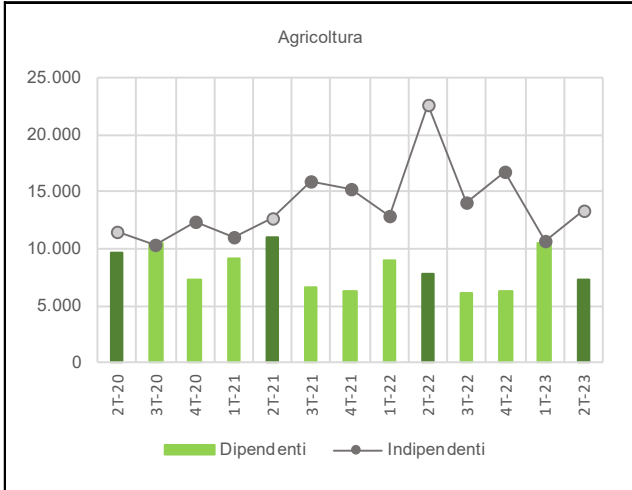

Fonte: elab. Osservatorio Mercato del Lavoro Regione Marche su dati Rcfl Istat

Gráfico 2 - Marche: occupati per settore di attività e genere (valori assoluti)

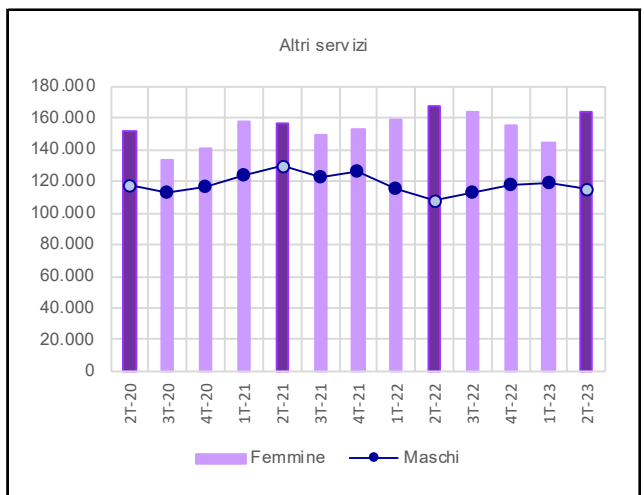
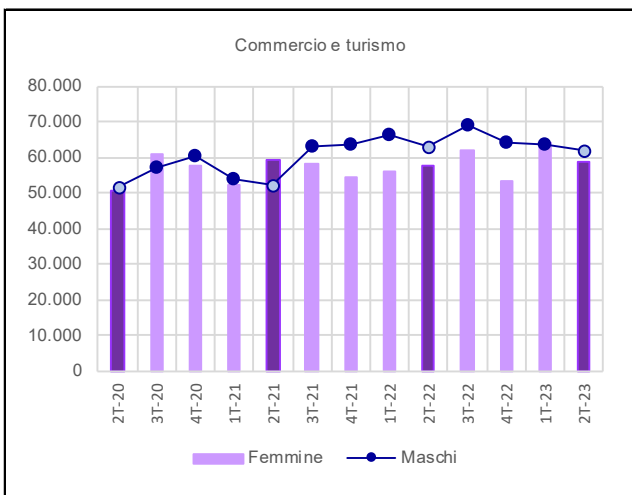
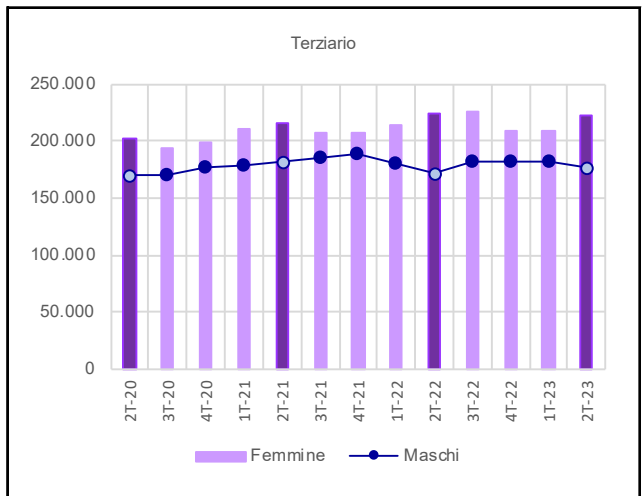
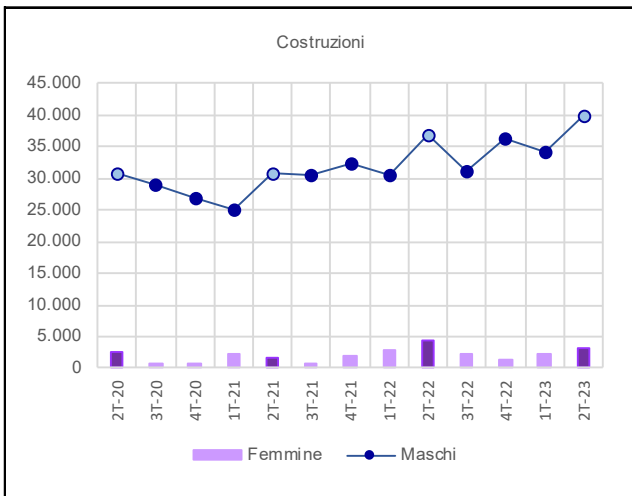
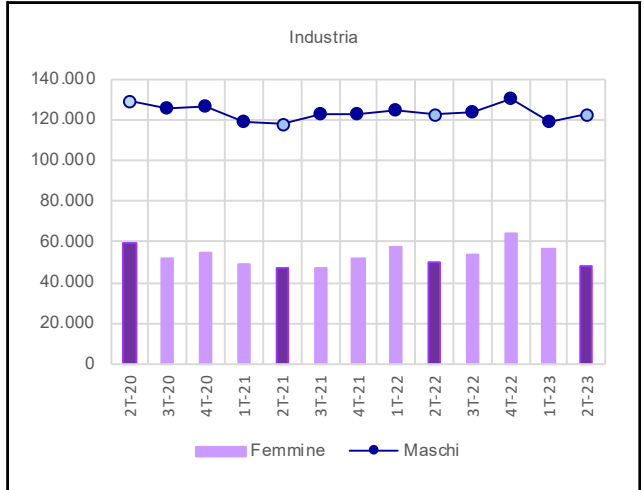
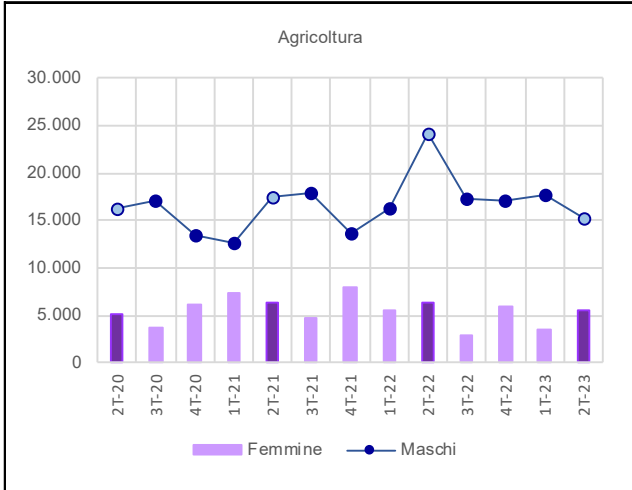

Fonte: elab. Osservatorio Mercato del Lavoro Regione Marche su dati Rcfl Istat



Tavola 15 - Persone in cerca di occupazione 15 - 74 anni in base al genere

Territori	Valori					Var. %		Q.ta % 2T-2023	
	2T-2022	3T-2022	4T-2022	1T-2023	2T-2023	2T-2022/23	1T-22/2T-23	Territorio	Genere
<b>Maschi</b>									
Marche	17.653	20.567	15.952	16.195	13.035	-26,2%	-19,5%	1,3%	44,9%
Nord Ovest	186.612	161.805	166.533	183.793	175.477	-6,0%	-4,5%	17,8%	48,7%
Nord Est	94.621	101.906	99.121	107.122	108.143	14,3%	1,0%	11,0%	45,4%
Centro	170.160	161.560	176.763	155.655	151.865	-10,8%	-2,4%	15,4%	47,4%
Italia	997.837	938.310	1.020.034	1.077.017	983.888	-1,4%	-8,6%	100,0%	51,7%
<b>Femmine</b>									
Marche	17.303	25.469	24.955	22.932	16.024	-7,4%	-30,1%	1,7%	55,1%
Nord Ovest	221.311	210.994	199.276	188.194	184.700	-16,5%	-1,9%	20,1%	51,3%
Nord Est	132.104	134.803	137.511	144.384	130.090	-1,5%	-9,9%	14,1%	54,6%
Centro	199.686	184.283	194.358	204.135	168.516	-15,6%	-17,4%	18,3%	52,6%
Italia	1.008.069	988.482	983.335	1.020.482	920.808	-8,7%	-9,8%	100,0%	48,3%
<b>Totale</b>									
Marche	34.956	46.036	40.907	39.127	29.059	-16,9%	-25,7%	1,5%	100,0%
Nord Ovest	407.923	372.799	365.809	371.987	360.177	-11,7%	-3,2%	18,9%	100,0%
Nord Est	226.725	236.709	236.632	251.506	238.233	5,1%	-5,3%	12,5%	100,0%
Centro	369.846	345.843	371.121	359.790	320.381	-13,4%	-11,0%	16,8%	100,0%
Italia	2.005.906	1.926.792	2.003.369	2.097.499	1.904.696	-5,0%	-9,2%	100,0%	100,0%

Marche e Italia: persone in cerca di occupazione (15 - 74 anni) ( Maschi e Femmine

Dinamiche comparate per genere

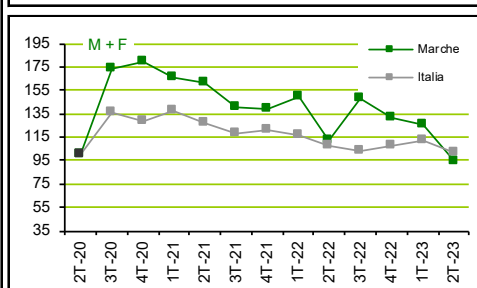
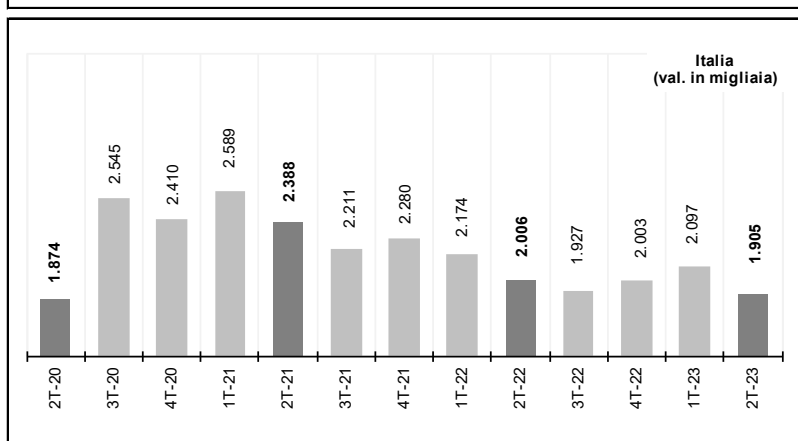
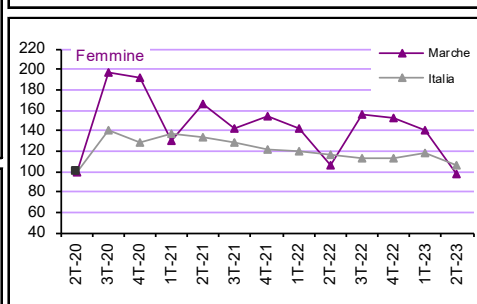
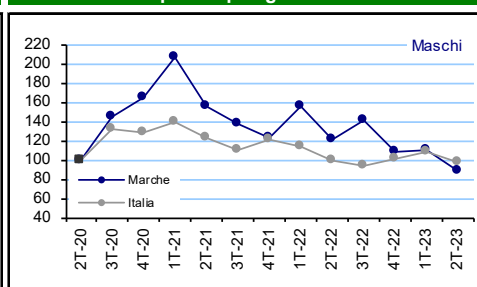
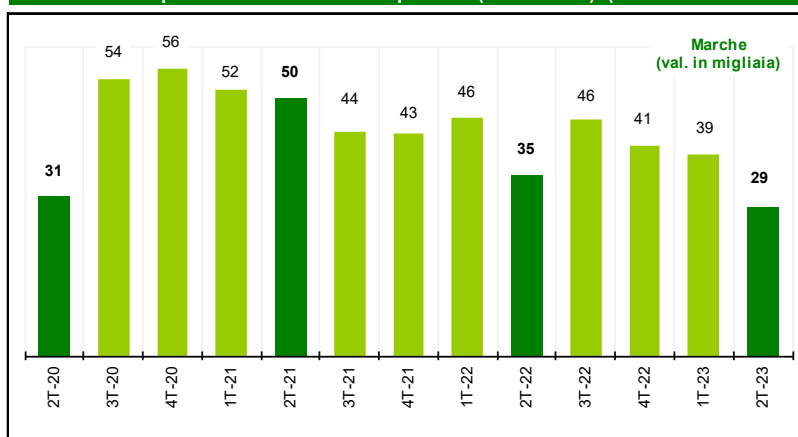

Fonte: elab. Osservatorio Mercato del Lavoro Regione Marche su dati Refl Istat

Numeri indice a base fissa = 100

Tavola 16 - Marche, persone in cerca di occupazione 15 - 74 anni per condizione professionale e genere

Territori	Valori					Var. %		Q.ta % 2T-2023	
	2T-2022	3T-2022	4T-2022	1T-2023	2T-2023	2T-2022/23	1T-22/2T-23	Territorio	Genere
<b>Maschi</b>									
Ex occupati	10.503	11.763	8.523	10.226	6.549	-37,6%	-36,0%	50,2%	45,8%
Ex inattivi	4.463	3.522	4.582	2.839	3.554	-20,4%	25,2%	27,3%	40,5%
Senza esperienza	2.687	5.283	2.847	3.130	2.932	9,1%	-6,3%	22,5%	49,1%
<b>Totale</b>	<b>17.653</b>	<b>20.567</b>	<b>15.951</b>	<b>16.195</b>	<b>13.035</b>	<b>-26,2%</b>	<b>-19,5%</b>	<b>100,0%</b>	<b>44,9%</b>
<b>Femmine</b>									
Ex occupati	9.908	15.285	18.112	15.986	7.759	-21,7%	-51,5%	48,4%	54,2%
Ex inattivi	6.036	5.492	3.713	4.019	5.228	-13,4%	30,1%	32,6%	59,5%
Senza esperienza	1.359	4.692	3.130	2.927	3.037	123,5%	3,8%	19,0%	50,9%
<b>Totale</b>	<b>17.303</b>	<b>25.469</b>	<b>24.956</b>	<b>22.932</b>	<b>16.024</b>	<b>-7,4%</b>	<b>-30,1%</b>	<b>100,0%</b>	<b>55,1%</b>
<b>Totale</b>									
Ex occupati	20.411	27.048	26.635	26.212	14.308	-29,9%	-45,4%	49,2%	100,0%
Ex inattivi	10.499	9.014	8.295	6.858	8.782	-16,4%	28,1%	30,2%	100,0%
Senza esperienza	4.046	9.975	5.977	6.057	5.969	47,5%	-1,5%	20,5%	100,0%
<b>Totale</b>	<b>34.956</b>	<b>46.036</b>	<b>40.907</b>	<b>39.127</b>	<b>29.059</b>	<b>-16,9%</b>	<b>-25,7%</b>	<b>100,0%</b>	<b>100,0%</b>

Marche e Italia: marche: persone in cerca di occupazione per condizione professio

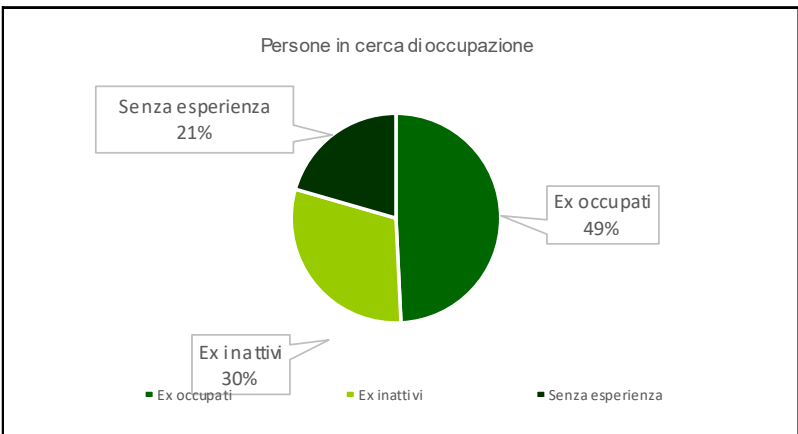
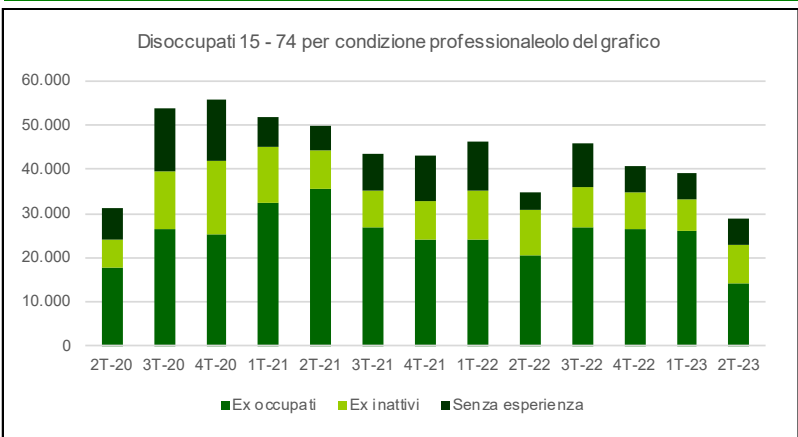

Fonte: elab. Osservatorio Mercato del Lavoro Regione Marche su dati RcfI Istat

Dinamiche comparate per genere

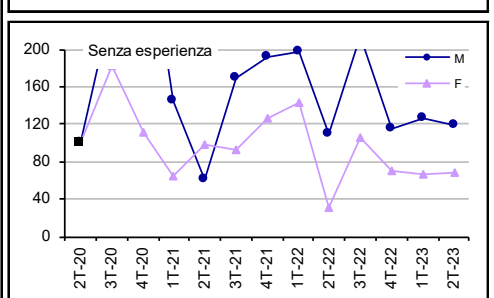
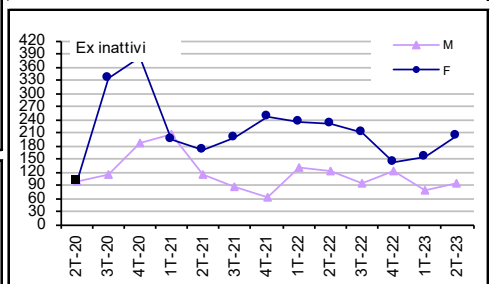
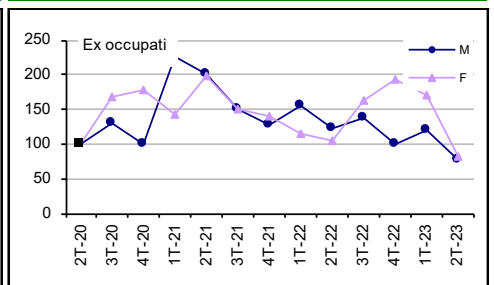

Numeri indice a base fissa = 10

Tavola 17 - Tasso di disoccupazione 15 - 74 anni in base al genere

Territori	Valori					Punti di variazione %		Diff. in punti % 2T-2023	
	2T-2022	3T-2022	4T-2022	1T-2023	2T-2023	2T-2022/23	1T-22/2T-23	Territorio	Genere
<b>Maschi</b>									
Marche	4,8%	5,5%	4,2%	4,4%	3,6%	-1,2	-0,8	-	-1,9
Nord Ovest	4,6%	4,0%	4,1%	4,6%	4,3%	-0,3	-0,2	0,8	-1,3
Nord Est	3,2%	3,4%	3,3%	3,6%	3,6%	0,4	0,0	0,0	-1,7
Centro	5,8%	5,6%	6,1%	5,3%	5,1%	-0,7	-0,2	1,6	-2,0
Italia	6,9%	6,6%	7,1%	7,5%	6,8%	-0,2	-0,7	3,2	-1,7
<b>Femmine</b>									
Marche	5,7%	8,2%	8,2%	7,8%	5,4%	-0,3	-2,4	-	1,9
Nord Ovest	6,8%	6,6%	6,1%	5,8%	5,7%	-1,2	-0,2	0,2	1,3
Nord Est	5,4%	5,6%	5,7%	5,9%	5,2%	-0,2	-0,6	-0,2	1,7
Centro	8,4%	7,7%	8,1%	8,6%	7,1%	-1,3	-1,5	1,7	2,0
Italia	9,3%	9,3%	9,1%	9,4%	8,4%	-0,9	-0,9	3,0	1,7
<b>Totale</b>									
Marche	5,2%	6,8%	6,0%	5,9%	4,4%	-0,8	-1,5	-	-
Nord Ovest	5,6%	5,2%	5,0%	5,1%	4,9%	-0,7	-0,2	0,5	-
Nord Est	4,2%	4,4%	4,4%	4,6%	4,3%	0,1	-0,3	-0,1	-
Centro	7,0%	6,6%	7,0%	6,8%	6,0%	-1,0	-0,8	1,6	-
Italia	8,0%	7,7%	7,9%	8,3%	7,5%	-0,5	-0,8	3,1	-

Tasso di disoccupazione 15 e oltre Maschi e Femmine - 2T-2023

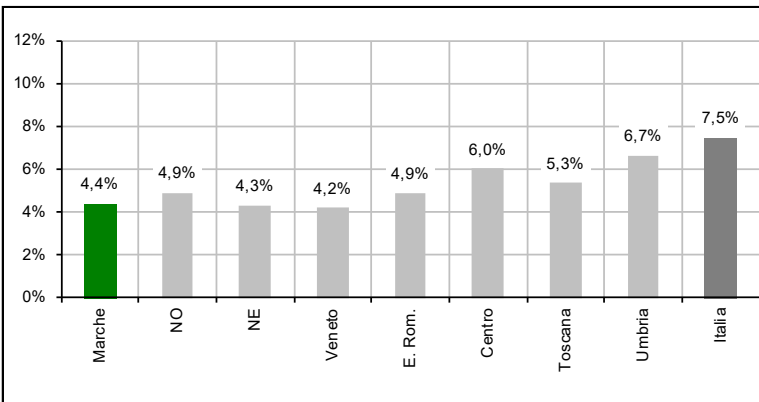

Marche e Italia: dinamiche comparate - Maschi

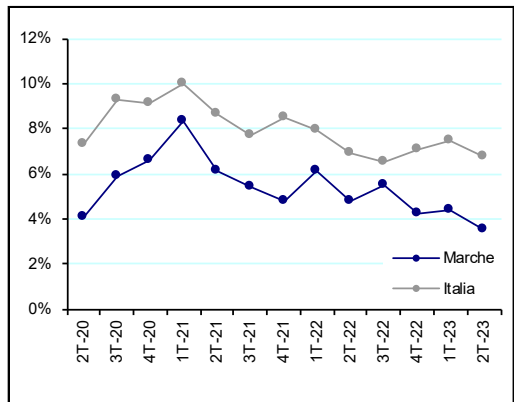

Marche e Italia: dinamiche comparate - Maschi e femmine

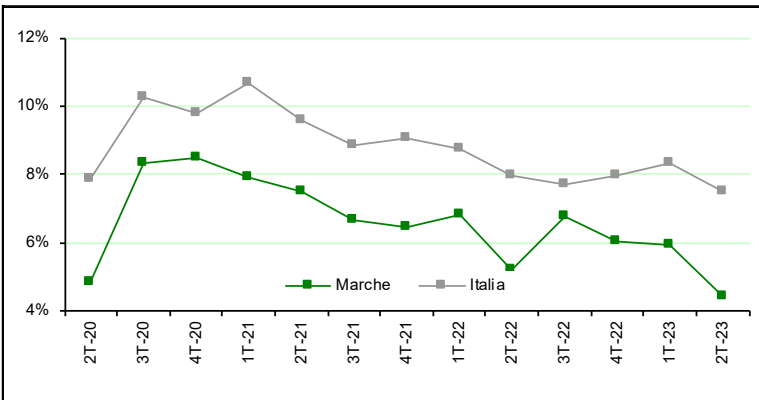

Marche e Italia: dinamiche comparate - Femmine

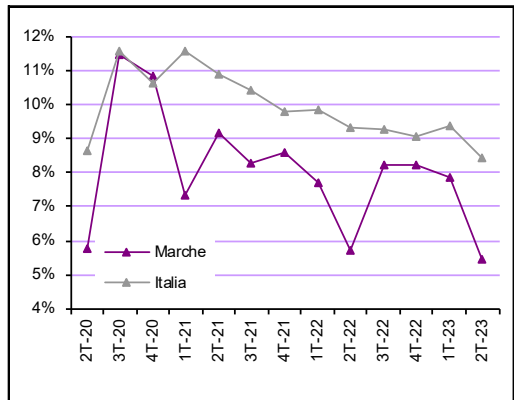

Fonte: elab. Osservatorio Mercato del Lavoro Regione Marche su dati Rcfl Istat

Valori percentuali

Tavola 18 - Inattivi 15 - 89 anni in base al genere

Territori	Valori					Var. %		Q.ta % 2T-2023	
	2T-2022	3T-2022	4T-2022	1T-2023	2T-2023	2T-2022/23	1T-22/2T-23	Territorio	Genere
<b>Maschi</b>									
Marche	249.923	247.450	241.186	252.388	253.837	1,6%	0,6%	2,6%	41,6%
Nord Ovest	2.537.958	2.569.947	2.563.813	2.572.202	2.543.895	0,2%	-1,1%	25,6%	41,1%
Nord Est	1.838.625	1.810.376	1.825.778	1.817.256	1.766.798	-3,9%	-2,8%	17,8%	41,2%
Centro	1.929.358	1.941.581	1.933.795	1.923.059	1.880.993	-2,5%	-2,2%	18,9%	40,2%
Italia	10.076.718	10.102.448	10.144.554	10.103.201	9.937.495	-1,4%	-1,6%	100,0%	40,0%
<b>Femmine</b>									
Marche	353.610	344.393	348.051	358.614	356.675	0,9%	-0,5%	2,4%	58,4%
Nord Ovest	3.681.734	3.709.848	3.630.479	3.674.668	3.640.196	-1,1%	-0,9%	24,5%	58,9%
Nord Est	2.587.751	2.616.115	2.586.154	2.548.254	2.520.661	-2,6%	-1,1%	16,9%	58,8%
Centro	2.803.501	2.801.253	2.769.997	2.791.669	2.795.308	-0,3%	0,1%	18,8%	59,8%
Italia	15.052.771	15.185.246	14.952.660	14.934.317	14.887.747	-1,1%	-0,3%	100,0%	60,0%
<b>Totale</b>									
Marche	603.533	591.843	589.237	611.002	610.512	1,2%	-0,1%	2,5%	100,0%
Nord Ovest	6.219.692	6.279.795	6.194.292	6.246.870	6.184.091	-0,6%	-1,0%	24,9%	100,0%
Nord Est	4.426.376	4.426.491	4.411.932	4.365.510	4.287.459	-3,1%	-1,8%	17,3%	100,0%
Centro	4.732.859	4.742.834	4.703.792	4.714.728	4.676.301	-1,2%	-0,8%	18,8%	100,0%
Italia	25.129.489	25.287.694	25.097.214	25.037.518	24.825.242	-1,2%	-0,8%	100,0%	100,0%

Marche e Italia: inattivi 15 - 89 anni ( Maschi e Femmine )

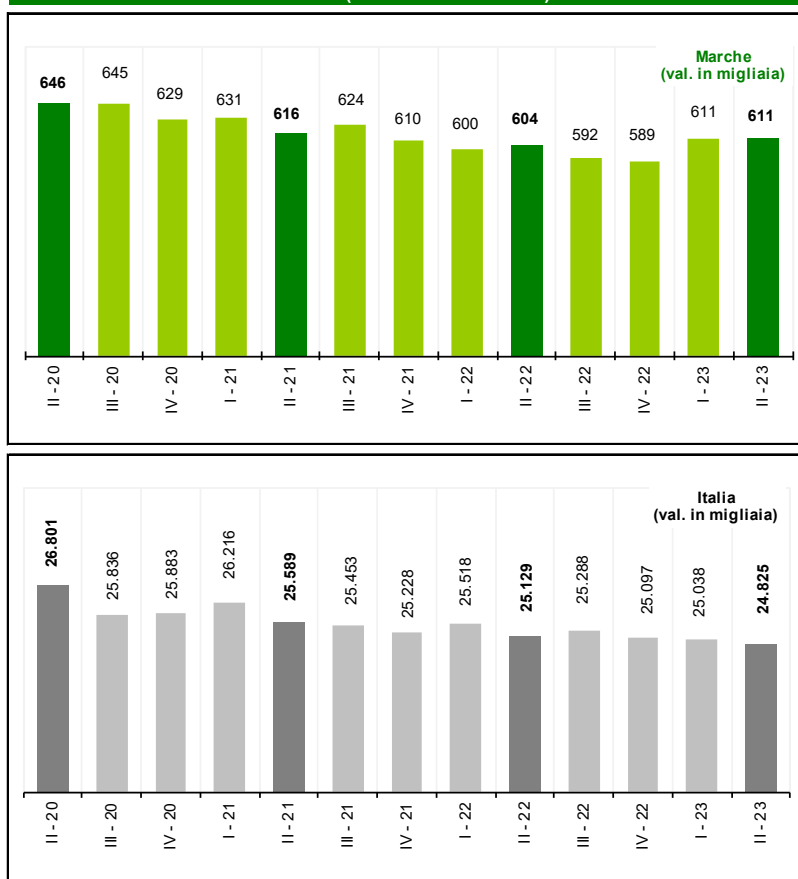

Dinamiche comparate per genere

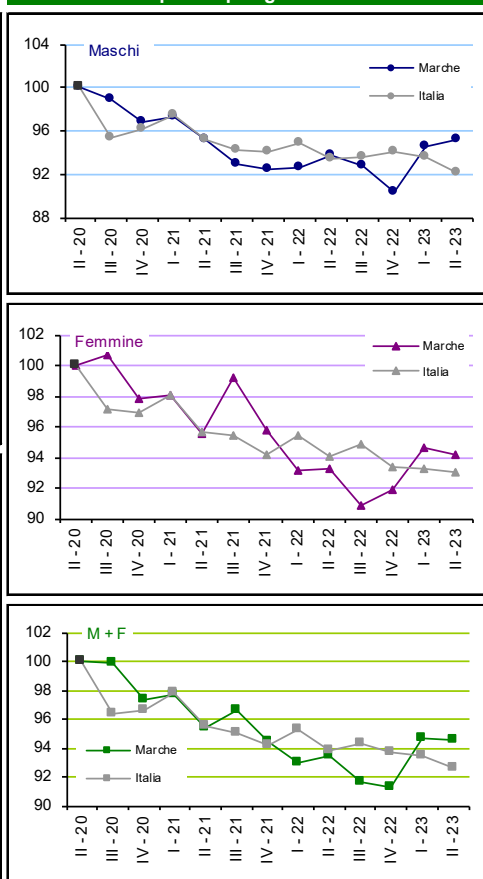

Fonte: elab. Osservatorio Mercato del Lavoro Regione Marche su dati Rcf Istat

Numeri indice a base fissa = 100

Tavola 19 - Marche, inattivi per classe di età e genere

Marche	Valori					Var. %		Q.ta % 2T-2023	
	2T-2022	3T-2022	4T-2022	1T-2023	2T-2023	2T-2022/23	1T-22/2T-23	Età	Genere
<b>Maschi</b>									
15 - 64 anni	105.415	102.376	99.486	104.430	106.126	0,7%	1,6%	41,8%	38,8%
15 - 74 anni	176.802	175.289	170.326	178.767	180.683	2,2%	1,1%	71,2%	41,4%
15 - 89 anni	249.923	247.450	241.186	252.388	253.837	1,6%	0,6%	100,0%	41,6%
<b>Femmine</b>									
15 - 64 anni	167.282	157.299	160.035	171.741	167.530	0,1%	-2,5%	47,0%	61,2%
15 - 74 anni	253.799	245.742	249.041	258.978	256.118	0,9%	-1,1%	71,8%	58,6%
15 - 89 anni	353.610	344.393	348.051	358.614	356.675	0,9%	-0,5%	100,0%	58,4%
<b>Totale</b>									
15 - 64 anni	272.697	259.675	259.521	276.171	273.656	0,4%	-0,9%	44,8%	100,0%
15 - 74 anni	430.601	421.031	419.367	437.745	436.801	1,4%	-0,2%	71,5%	100,0%
15 - 89 anni	603.533	591.843	589.237	611.002	610.512	1,2%	-0,1%	100,0%	100,0%

Marche: inattivi per classe di età ( Maschi e Femmine )

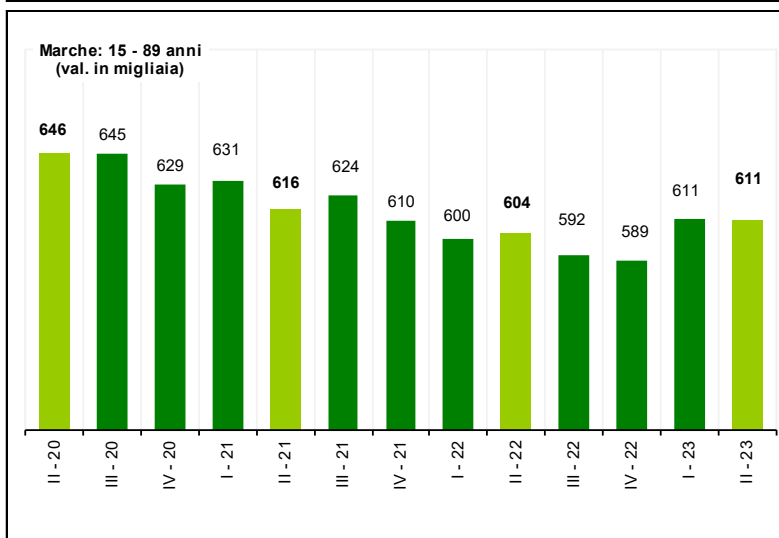
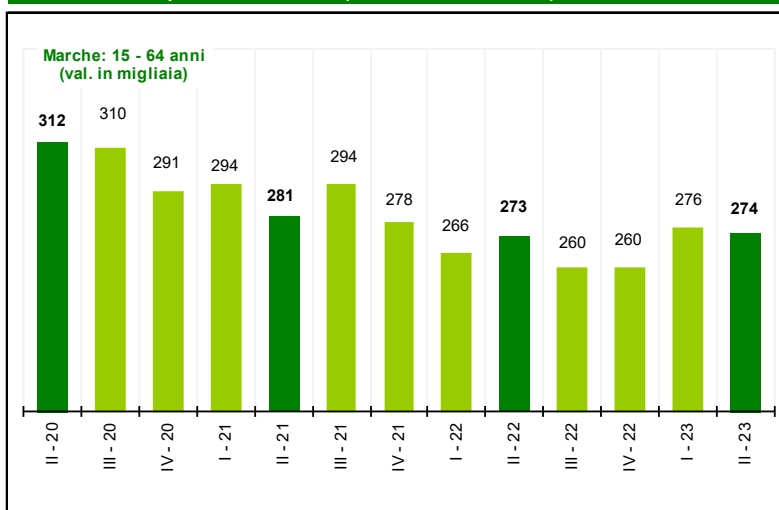

Dinamiche comparate per genere

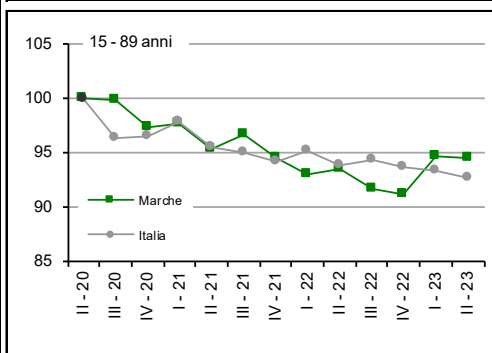
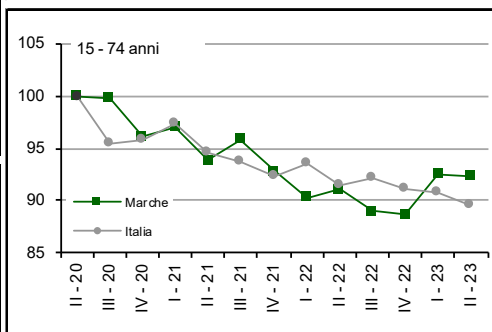
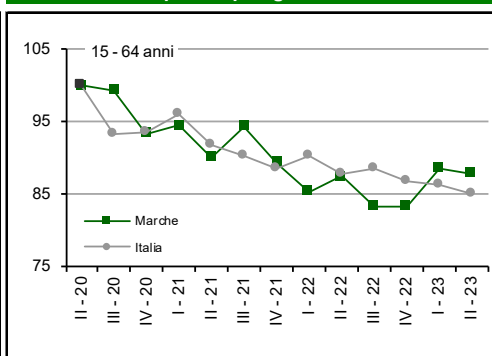

Fonte: elab. Osservatorio Mercato del Lavoro Regione Marche su dati RcfI Istat

Numeri indice a base fissa = 10

Tavola 20 - Marche, inattivi 15 - 74 anni per condizione professionale

Marche	Valori					Var. %		Q.ta % 2T-2023	
	2T-2022	3T-2022	4T-2022	1T-2023	2T-2023	2T-2022/23	1T-22/2T-23	Cond. prof	Genere
<b>Maschi</b>									
Non cercano ma disp.	14.090	9.318	14.869	13.732	9.180	-34,8%	-33,1%	5,1%	37,3%
Cercano ma non disp.	227	418	1.089	1.148	583	156,8%	-49,2%	0,3%	35,3%
Forze lavoro potenziali	14.317	9.736	15.957	14.880	9.762	-31,8%	-34,4%	5,4%	37,2%
Non cercano non disp.	162.486	165.554	154.368	163.887	170.921	5,2%	4,3%	94,6%	41,6%
<b>Totale inattivi 15 - 74</b>	<b>176.802</b>	<b>175.289</b>	<b>170.326</b>	<b>178.767</b>	<b>180.683</b>	<b>2,2%</b>	<b>1,1%</b>	<b>100,0%</b>	<b>41,4%</b>
<b>Femmine</b>									
Non cercano ma disp.	16.132	22.634	17.591	16.830	15.410	-4,5%	-8,4%	6,0%	62,7%
Cercano ma non disp.	4.153	1.098	1.561	1.953	1.069	-74,3%	-45,3%	0,4%	64,7%
Forze lavoro potenziali	20.285	23.731	19.154	18.783	16.480	-18,8%	-12,3%	6,4%	62,8%
Non cercano non disp.	233.513	222.009	229.889	240.195	239.638	2,6%	-0,2%	93,6%	58,4%
<b>Totale inattivi 15 - 74</b>	<b>253.799</b>	<b>245.742</b>	<b>249.041</b>	<b>258.978</b>	<b>256.118</b>	<b>0,9%</b>	<b>-1,1%</b>	<b>100,0%</b>	<b>58,6%</b>
<b>Totale</b>									
Non cercano ma disp.	30.222	31.952	32.460	30.562	24.590	-18,6%	-19,5%	5,6%	100,0%
Cercano ma non disp.	4.380	1.516	2.650	3.101	1.652	-62,3%	-46,7%	0,4%	100,0%
Forze lavoro potenziali	34.602	33.467	35.111	33.663	26.242	-24,2%	-22,0%	6,0%	100,0%
Non cercano non disp.	395.999	387.563	384.257	404.082	410.559	3,7%	1,6%	94,0%	100,0%
<b>Totale inattivi 15 - 74</b>	<b>430.601</b>	<b>421.031</b>	<b>419.367</b>	<b>437.745</b>	<b>436.801</b>	<b>1,4%</b>	<b>-0,2%</b>	<b>100,0%</b>	<b>100,0%</b>

Marche: inattivi 15 - 74 anni per condizione professionale ( Maschi e Femmine )

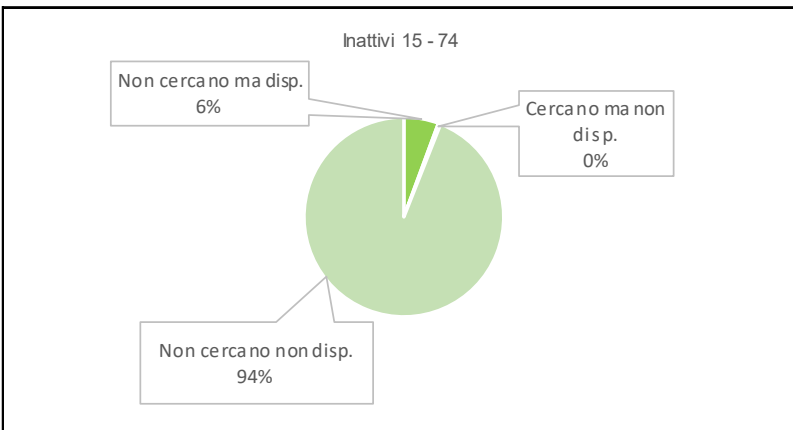
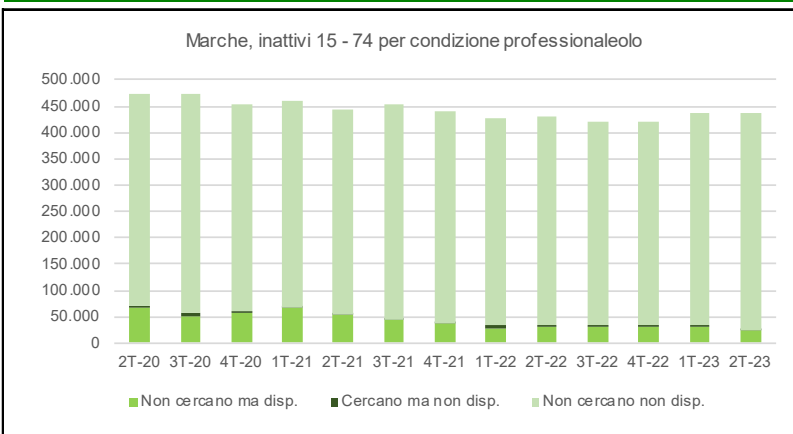

Fonte: elab. Osservatorio Mercato del Lavoro Regione Marche su dati RcfI Istat

Dinamiche comparate per genere

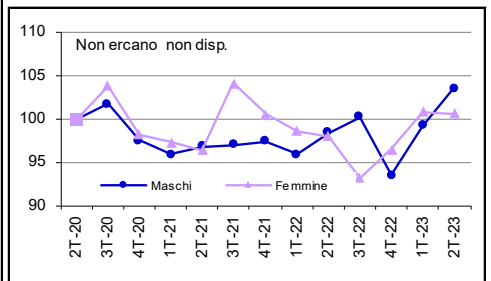
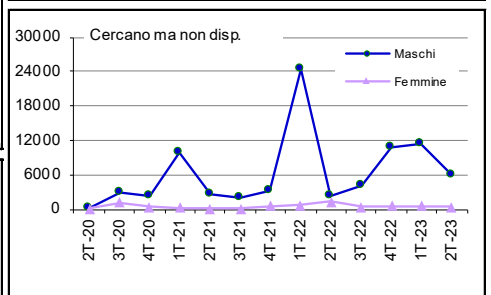
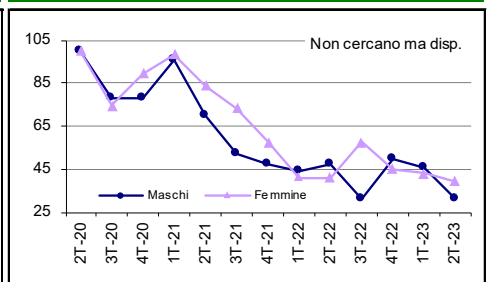

Numeri indice a base fissa = 100

Tavola 21 - Tasso di inattività 15 - 64 anni in base al genere

Territori	Valori					Punti di variazione %		Diff. in punti % 2T-2023	
	2T-2022	3T-2022	4T-2022	1T-2023	2T-2023	2T-2022/23	1T-22/2T-23	Territorio	Genere
<b>Maschi</b>									
Marche	22,8%	22,2%	21,5%	22,6%	23,0%	0,2	0,4	-	-13,7
Nord Ovest	21,0%	21,6%	21,2%	21,4%	21,0%	0,0	-0,4	-2,1	-13,9
Nord Est	21,6%	20,9%	20,9%	20,4%	19,3%	-2,3	-1,2	-3,7	-12,9
Centro	23,1%	23,3%	23,4%	22,8%	21,5%	-1,6	-1,3	-1,5	-15,8
Italia	25,1%	25,3%	25,2%	24,9%	24,1%	-1,0	-0,8	1,1	-18,4
<b>Femmine</b>									
Marche	36,3%	34,2%	34,9%	37,5%	36,7%	0,4	-0,9	-	13,7
Nord Ovest	35,5%	35,9%	34,5%	35,6%	34,9%	-0,7	-0,7	-1,8	13,9
Nord Est	34,1%	34,6%	33,7%	32,6%	32,1%	-1,9	-0,5	-4,5	12,9
Centro	37,1%	37,2%	36,5%	37,2%	37,3%	0,1	0,1	0,6	15,8
Italia	43,3%	43,9%	42,7%	42,7%	42,5%	-0,8	-0,1	5,8	18,4
<b>Totale</b>									
Marche	29,5%	28,1%	28,2%	30,1%	29,8%	0,3	-0,2	-	-
Nord Ovest	28,2%	28,7%	27,8%	28,4%	27,9%	-0,4	-0,6	-2,0	-
Nord Est	27,8%	27,7%	27,2%	26,5%	25,7%	-2,1	-0,8	-4,2	-
Centro	30,2%	30,3%	30,0%	30,0%	29,4%	-0,8	-0,6	-0,4	-
Italia	34,2%	34,6%	33,9%	33,8%	33,3%	-0,9	-0,5	3,5	-

Tasso di inattività 15 - 64 Maschi e Femmine - 2T-2023

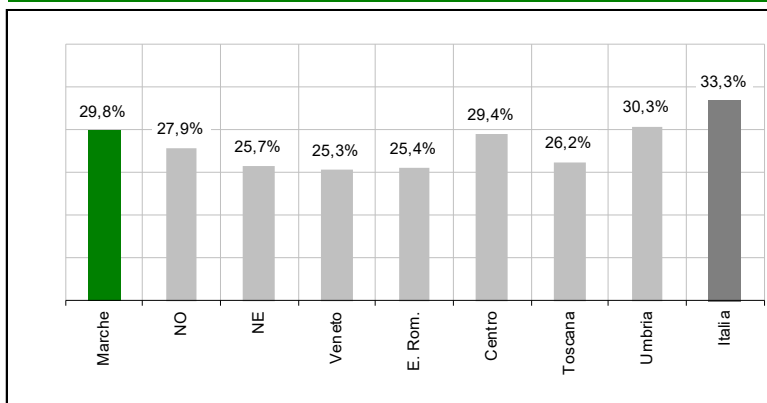

Marche e Italia: dinamiche comparate - Maschi

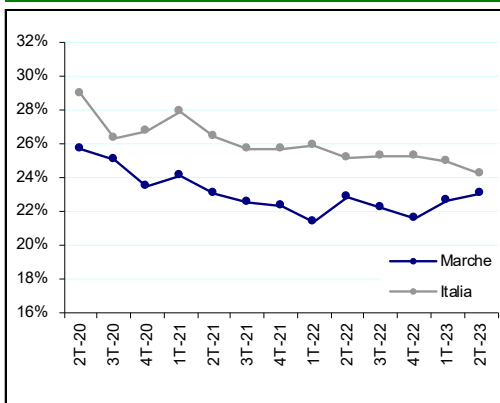

Marche e Italia: dinamiche comparate - Maschi e femmine

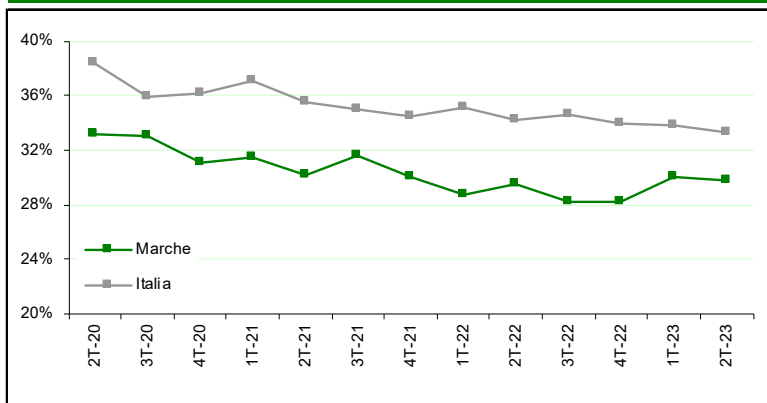

Marche e Italia: dinamiche comparate - Femmine

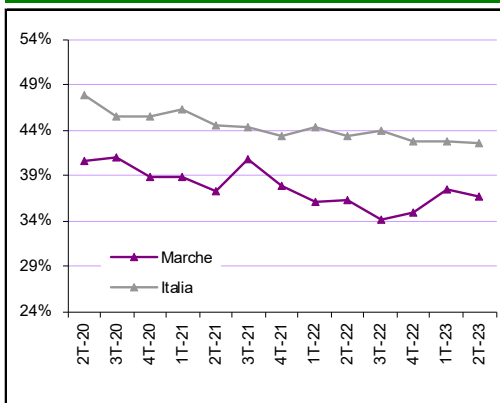

Fonte: elab. Osservatorio Mercato del Lavoro Regione Marche su dati Rcfl Istat

Valori percentuali

## Parte 2 – Comunicazioni obbligatorie

Tavola 1 - Assunzioni per provincia e tipologia di lavoro	23
Tavola 2 - Saldo assunzioni cessazioni per provincia e tipologia di lavoro	23
Tavola 3 - Assunzioni in base al genere e alla tipologia di lavoro	24
Tavola 4 - Saldo assunzioni cessazioni in base al genere e alla tipologia di lavoro	25
Tavola 5 - Assunzioni in base alla cittadinanza e alla tipologia di lavoro	26
Tavola 6 - Saldo assunzioni cessazioni in base alla cittadinanza e alla tipologia di lavoro	27
Tavola 7 - Assunzioni per classi di età e tipologia di lavoro	28
Tavola 8 - Saldo assunzioni cessazioni per classi di età e tipologia di lavoro	29
Tavola 9 - Assunzioni per settore di attività economica e tipologia di lavoro	30
Tavola 10 - Saldo assunzioni cessazioni per settore di attività economica e tipologia di lavoro	30
Tavola 11 - Assunzioni in base al settore di attività economica: lavoro dipendente	31
Tavola 12 - Assunzioni in base al settore di attività economica: altri contratti	32
Tavola 13 - Assunzioni in base al settore di attività economica: totale contratti	33
Tavola 14 - Saldo assunzioni cessazioni in base al settore di attività economica: lavoro dipendente	34
Tavola 15 - Saldo assunzioni cessazioni in base al settore di attività economica: altri contratti	35
Tavola 16 - Saldo assunzioni cessazioni in base al settore di attività economica: totale contratti	36
Tavola 17 - Assunzioni per genere e tipologia contrattuale	37
Tavola 18 - Trasformazioni a tempo indeterminato per genere	37
Tavola 19 - Saldo per genere e tipologia contrattuale	38
Tavola 20 - Classe 15 - 29 anni: assunzioni per tipologia contrattuale	39
Tavola 21 - Classe 15 - 29 anni: trasformazioni a tempo indeterminato	39
Tavola 22 - Classe 15 - 29 anni: saldi per tipologia contrattuale	39



**Tavola 1 - Assunzioni per provincia e tipologia di lavoro**

Assunzioni	Valori					Var. %		Q.ta % 2T-2023	
	2T-2022	3T-2022	4T-2022	1T-2023	2T-2023	2T-22/2T-23	1T-23/2T-23	Provincia	Contratto
<b>Lavoro dipendente</b>									
Pesaro e Urbino	17.364	14.393	10.379	12.596	15.955	-8,1%	26,7%	21,8%	76,3%
Ancona	24.381	23.791	18.499	20.477	22.965	-5,8%	12,2%	31,4%	80,5%
Macerata	14.793	15.211	11.590	14.607	13.653	-7,7%	-6,5%	18,7%	76,6%
Ascoli Piceno	14.121	12.027	9.445	10.213	13.106	-7,2%	28,3%	17,9%	79,4%
Fermo	7.782	7.143	5.210	6.124	7.346	-5,6%	20,0%	10,1%	79,6%
Nd						-	-	-	-
<b>Marche</b>	<b>78.441</b>	<b>72.565</b>	<b>55.123</b>	<b>64.017</b>	<b>73.025</b>	<b>-6,9%</b>	<b>14,1%</b>	<b>100,0%</b>	<b>78,5%</b>
<b>Altri contratti</b>									
Pesaro e Urbino	5.401	4.074	3.743	3.675	4.959	-8,2%	34,9%	24,8%	23,7%
Ancona	5.913	4.314	4.126	3.860	5.567	-5,9%	44,2%	27,9%	19,5%
Macerata	4.539	3.700	3.170	3.029	4.160	-8,3%	37,3%	20,8%	23,4%
Ascoli Piceno	3.425	2.571	2.176	1.967	3.398	-0,8%	72,8%	17,0%	20,6%
Fermo	1.959	1.379	1.165	1.029	1.883	-3,9%	83,0%	9,4%	20,4%
Nd						-	-	-	-
<b>Marche</b>	<b>21.237</b>	<b>16.038</b>	<b>14.380</b>	<b>13.560</b>	<b>19.967</b>	<b>-6,0%</b>	<b>47,2%</b>	<b>100,0%</b>	<b>21,5%</b>
<b>Totale contratti</b>									
Pesaro e Urbino	22.765	18.467	14.122	16.271	20.914	-8,1%	28,5%	22,5%	100,0%
Ancona	30.294	28.105	22.625	24.337	28.532	-5,8%	17,2%	30,7%	100,0%
Macerata	19.332	18.911	14.760	17.636	17.813	-7,9%	1,0%	19,2%	100,0%
Ascoli Piceno	17.546	14.598	11.621	12.180	16.504	-5,9%	35,5%	17,7%	100,0%
Fermo	9.741	8.522	6.375	7.153	9.229	-5,3%	29,0%	9,9%	100,0%
Nd						-	-	-	-
<b>Marche</b>	<b>99.678</b>	<b>88.603</b>	<b>69.503</b>	<b>77.577</b>	<b>92.992</b>	<b>-6,7%</b>	<b>19,9%</b>	<b>100,0%</b>	<b>100,0%</b>

Fonte: elab. Osservatorio Mercato del Lavoro Regione Marche su dati SIL - Job Agency

**Tavola 2 - Saldo assunzioni cessazioni per provincia e tipologia di lavoro**

Saldo	Valori					Var. %		Q.ta % 2T-2023	
	2T-2022	3T-2022	4T-2022	1T-2023	2T-2023	2T-22/2T-23	1T-23/2T-23	Contratti	Territorio
<b>Lavoro dipendente</b>									
Pesaro e Urbino	3.117	-2.831	-2.802	4.090	3.506	12,5%	-14,3%	34,0%	84,6%
Ancona	2.066	-1.344	-4.989	5.739	2.481	20,1%	-56,8%	24,1%	69,1%
Macerata	508	337	-4.327	4.941	401	-21,1%	-91,9%	3,9%	31,0%
Ascoli Piceno	2.553	-1.678	-2.741	3.361	2.618	2,5%	-22,1%	25,4%	86,7%
Fermo	1.128	-840	-1.645	2.386	1.291	14,5%	-45,9%	12,5%	69,1%
Nd						-	-	-	-
<b>Marche</b>	<b>9.372</b>	<b>-6.356</b>	<b>-16.504</b>	<b>20.517</b>	<b>10.297</b>	<b>9,9%</b>	<b>-49,8%</b>	<b>100,0%</b>	<b>74,0%</b>
<b>Altri contratti</b>									
Pesaro e Urbino	1.041	-598	-149	929	636	-38,9%	-31,5%	17,6%	15,4%
Ancona	1.081	-723	64	1.150	1.111	2,8%	-3,4%	30,7%	30,9%
Macerata	1.311	-450	-172	801	893	-31,9%	11,5%	24,7%	69,0%
Ascoli Piceno	452	-685	-182	332	401	-11,3%	20,8%	11,1%	13,3%
Fermo	520	-385	-144	255	578	11,2%	126,7%	16,0%	30,9%
Nd						-	-	-	-
<b>Marche</b>	<b>4.405</b>	<b>-2.841</b>	<b>-583</b>	<b>3.467</b>	<b>3.619</b>	<b>-17,8%</b>	<b>4,4%</b>	<b>100,0%</b>	<b>26,0%</b>
<b>Totale contratti</b>									
Pesaro e Urbino	4.158	-3.429	-2.951	5.019	4.142	-0,4%	-17,5%	29,8%	100,0%
Ancona	3.147	-2.067	-4.925	6.889	3.592	14,1%	-47,9%	25,8%	100,0%
Macerata	1.819	-113	-4.499	5.742	1.294	-28,9%	-77,5%	9,3%	100,0%
Ascoli Piceno	3.005	-2.363	-2.923	3.693	3.019	0,5%	-18,3%	21,7%	100,0%
Fermo	1.648	-1.225	-1.789	2.641	1.869	13,4%	-29,2%	13,4%	100,0%
Nd						-	-	-	-
<b>Marche</b>	<b>13.777</b>	<b>-9.197</b>	<b>-17.087</b>	<b>23.984</b>	<b>13.916</b>	<b>1,0%</b>	<b>-42,0%</b>	<b>100,0%</b>	<b>100,0%</b>

Fonte: elab. Osservatorio Mercato del Lavoro Regione Marche su dati SIL - Job Agency

**Tavola 3 - Assunzioni in base al genere e alla tipologia di lavoro**

Assunzioni	Valori					Var. %		Q.ta % 2T-2023	
	2T-2022	3T-2022	4T-2022	1T-2023	2T-2023	2T-22/2T-23	1T-23/2T-23	Genere	Contratto
<b>Lavoro dipendente</b>									
Maschi	41.746	36.956	28.276	36.857	39.445	-5,5%	7,0%	54,0%	81,9%
Femmine	36.695	35.609	26.847	27.160	33.580	-8,5%	23,6%	46,0%	74,9%
<b>Totale</b>	<b>78.441</b>	<b>72.565</b>	<b>55.123</b>	<b>64.017</b>	<b>73.025</b>	<b>-6,9%</b>	<b>14,1%</b>	<b>100,0%</b>	<b>78,5%</b>
<b>Altri contratti</b>									
Maschi	9.248	7.285	6.014	5.646	8.737	-5,5%	54,7%	43,8%	18,1%
Femmine	11.989	8.753	8.366	7.914	11.230	-6,3%	41,9%	56,2%	25,1%
<b>Totale</b>	<b>21.237</b>	<b>16.038</b>	<b>14.380</b>	<b>13.560</b>	<b>19.967</b>	<b>-6,0%</b>	<b>47,2%</b>	<b>100,0%</b>	<b>21,5%</b>
<b>Totale</b>									
Maschi	50.994	44.241	34.290	42.503	48.182	-5,5%	13,4%	51,8%	100,0%
Femmine	48.684	44.362	35.213	35.074	44.810	-8,0%	27,8%	48,2%	100,0%
<b>Totale</b>	<b>99.678</b>	<b>88.603</b>	<b>69.503</b>	<b>77.577</b>	<b>92.992</b>	<b>-6,7%</b>	<b>19,9%</b>	<b>100,0%</b>	<b>100,0%</b>

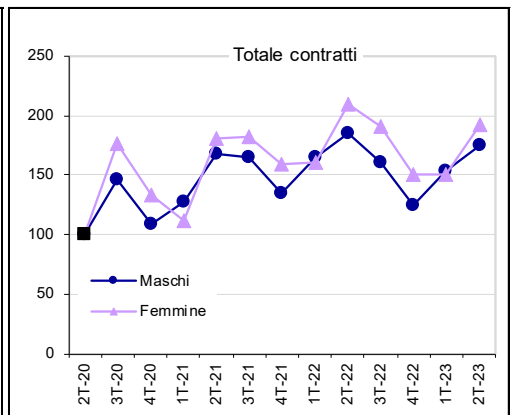
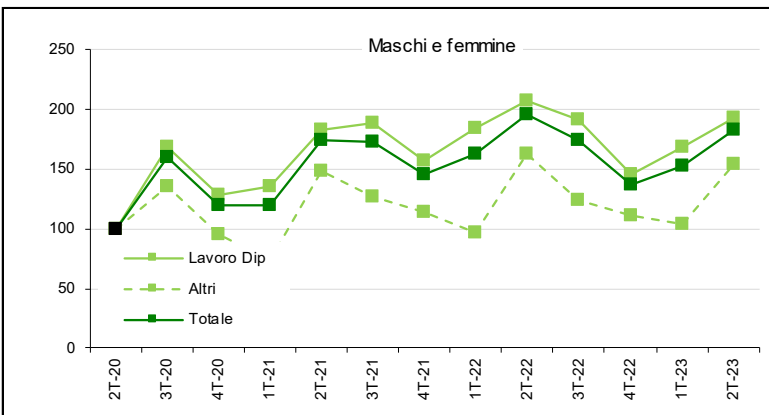
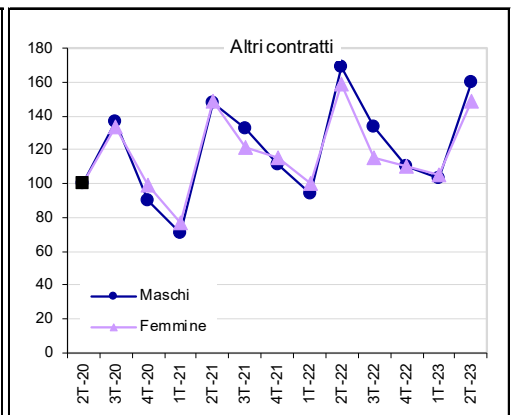
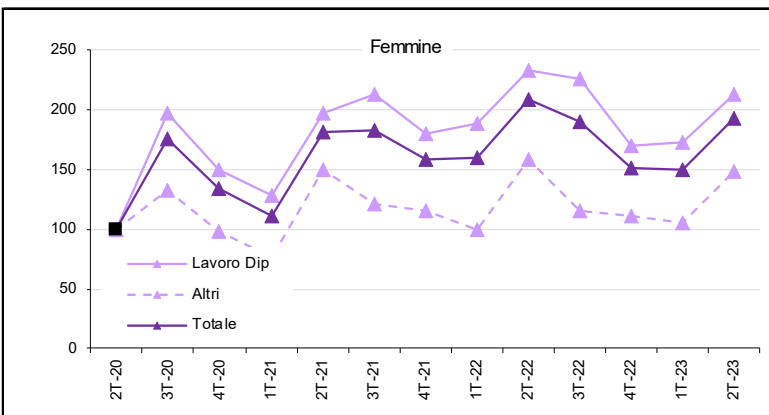
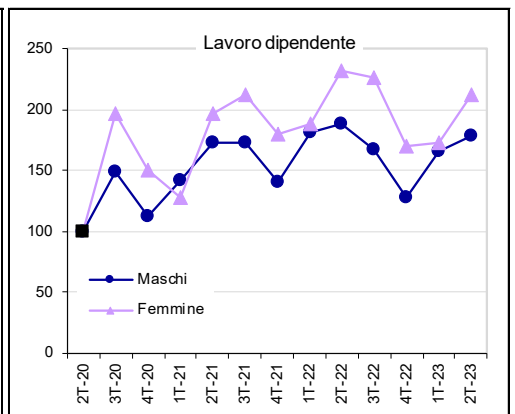
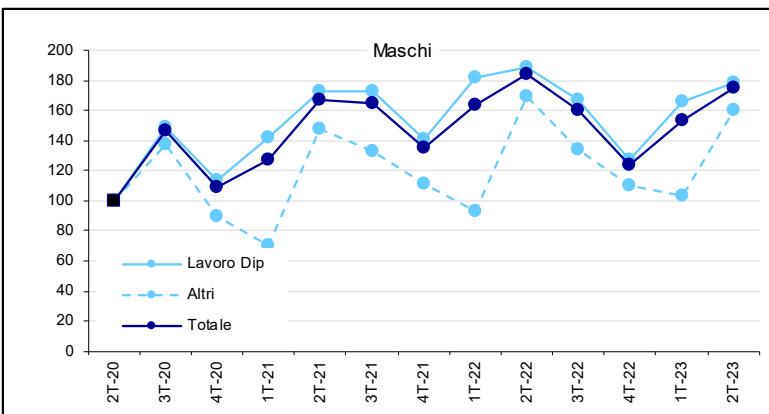

Fonte: elab. Osservatorio Mercato del Lavoro Regione Marche su dati SIL - Job Agency

Numeri indice a base fissa = 10

Tavola 4 - Saldo assunzioni cessazioni in base al genere e alla tipologia di lavoro

Saldo	Valori					Var. %		Q.ta % 2T-2023	
	2T-2022	3T-2022	4T-2022	1T-2023	2T-2023	2T-22/2T-23	1T-23/2T-23	Genere	Contratto
<b>Lavoro dipendente</b>									
Maschi	8.498	-4.772	-13.086	12.985	8.634	1,6%	-33,5%	83,8%	81,0%
Femmine	874	-1.584	-3.418	7.532	1.663	90,3%	-77,9%	16,2%	51,0%
<b>Totale</b>	<b>9.372</b>	<b>-6.356</b>	<b>-16.504</b>	<b>20.517</b>	<b>10.297</b>	<b>9,9%</b>	<b>-49,8%</b>	<b>100,0%</b>	<b>74,0%</b>
<b>Altri contratti</b>									
Maschi	2.480	-652	-273	1.805	2.024	-18,4%	12,1%	55,9%	19,0%
Femmine	1.925	-2.189	-310	1.662	1.595	-17,1%	-4,0%	44,1%	49,0%
<b>Totale</b>	<b>4.405</b>	<b>-2.841</b>	<b>-583</b>	<b>3.467</b>	<b>3.619</b>	<b>-17,8%</b>	<b>4,4%</b>	<b>100,0%</b>	<b>26,0%</b>
<b>Totale</b>									
Maschi	10.978	-5.424	-13.359	14.790	10.658	-2,9%	-27,9%	76,6%	100,0%
Femmine	2.799	-3.773	-3.728	9.194	3.258	16,4%	-64,6%	23,4%	100,0%
<b>Totale</b>	<b>13.777</b>	<b>-9.197</b>	<b>-17.087</b>	<b>23.984</b>	<b>13.916</b>	<b>1,0%</b>	<b>-42,0%</b>	<b>100,0%</b>	<b>100,0%</b>

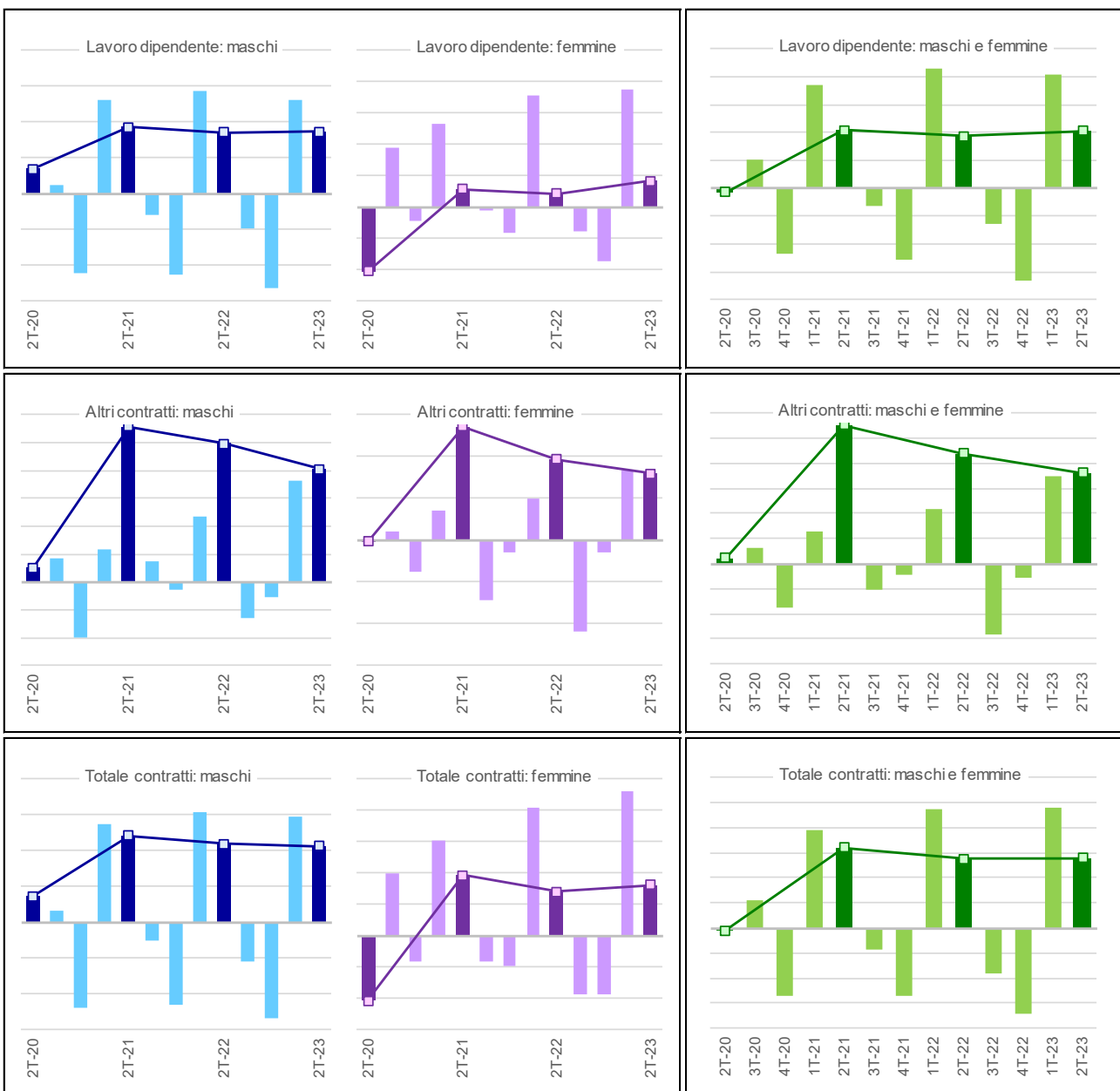

Fonte: elab. Osservatorio Mercato del Lavoro Regione Marche su dati SIL - Job Agency

Valori assoluti

**Tavola 5 - Assunzioni in base alla cittadinanza e alla tipologia di lavoro**

Assunzioni	Valori					Var. %		Q.ta % 2T-2023	
	2T-2022	3T-2022	4T-2022	1T-2023	2T-2023	2T-22/2T-23	1T-23/2T-23	Citt.	Contratto
<b>Lavoro dipendente</b>									
Italiani	62.123	58.899	43.861	48.068	56.714	-8,7%	18,0%	77,7%	78,5%
Stranieri	16.318	13.666	11.262	15.949	16.311	0,0%	2,3%	22,3%	78,5%
Nd	0	0	0	0	0	-	-	-	-
<b>Totale</b>	<b>78.441</b>	<b>72.565</b>	<b>55.123</b>	<b>64.017</b>	<b>73.025</b>	<b>-6,9%</b>	<b>14,1%</b>	<b>100,0%</b>	<b>78,5%</b>
<b>Altri contratti</b>									
Italiani	16.507	12.536	10.984	10.147	15.489	-6,2%	52,6%	77,6%	21,5%
Stranieri	4.730	3.502	3.396	3.413	4.478	-5,3%	31,2%	22,4%	21,5%
Nd	0	0	0	0	0	-	-	-	-
<b>Totale</b>	<b>21.237</b>	<b>16.038</b>	<b>14.380</b>	<b>13.560</b>	<b>19.967</b>	<b>-6,0%</b>	<b>47,2%</b>	<b>100,0%</b>	<b>21,5%</b>
<b>Totale</b>									
Italiani	78.630	71.435	54.845	58.215	72.203	-8,2%	24,0%	77,6%	100,0%
Stranieri	21.048	17.168	14.658	19.362	20.789	-1,2%	7,4%	22,4%	100,0%
Nd	0	0	0	0	0	-	-	-	0,0%
<b>Totale</b>	<b>99.678</b>	<b>88.603</b>	<b>69.503</b>	<b>77.577</b>	<b>92.992</b>	<b>-6,7%</b>	<b>19,9%</b>	<b>100,0%</b>	<b>100,0%</b>

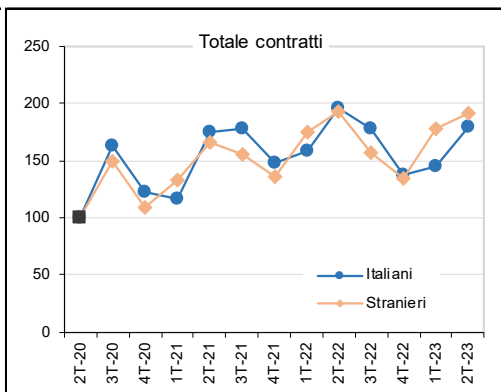
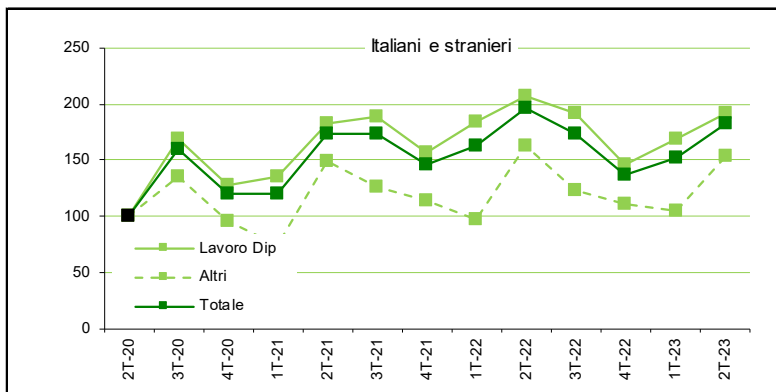
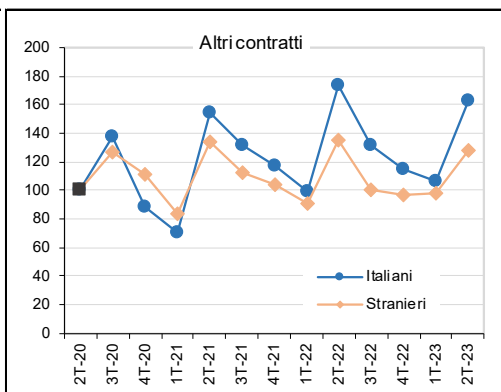
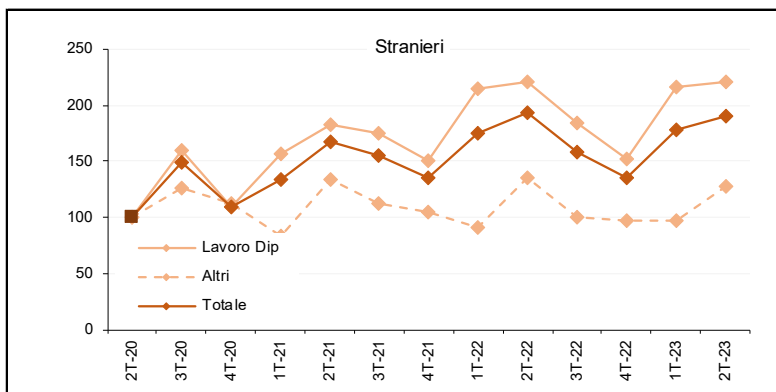
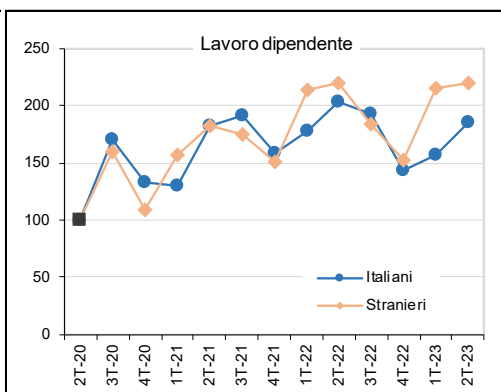
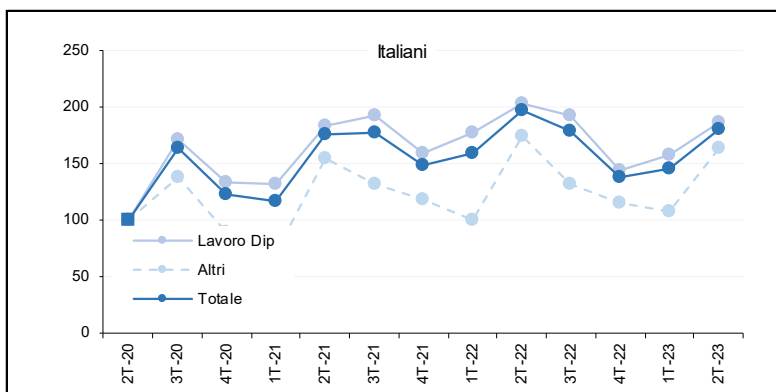

Fonte: elab. Osservatorio Mercato del Lavoro Regione Marche su dati SIL - Job Agency

Numeri indice a base fissa = 10

Tavola 6 - Saldo assunzioni cessazioni in base alla cittadinanza e alla tipologia di lavoro

Saldo	Valori					Var. %		Q.ta % 2T-2023	
	2T-2022	3T-2022	4T-2022	1T-2023	2T-2023	2T-22/2T-23	1T-23/2T-23	Citt.	Contratto
<b>Lavoro dipendente</b>									
Italiani	4.562	-4.498	-11.135	14.119	5.652	23,9%	-60,0%	54,9%	64,3%
Stranieri	4.810	-1.858	-5.369	6.398	4.645	-3,4%	-27,4%	45,1%	90,7%
Nd	0	0	0	0	0	-	-	0,0%	-
<b>Totale</b>	<b>9.372</b>	<b>-6.356</b>	<b>-16.504</b>	<b>20.517</b>	<b>10.297</b>	<b>9,9%</b>	<b>-49,8%</b>	<b>100,0%</b>	<b>74,0%</b>
<b>Altri contratti</b>									
Italiani	4.160	-1.936	-359	3.105	3.140	-24,5%	1,1%	86,8%	35,7%
Stranieri	245	-905	-224	362	479	95,5%	32,3%	13,2%	9,3%
Nd	0	0	0	0	0	-	-	0,0%	-
<b>Totale</b>	<b>4.405</b>	<b>-2.841</b>	<b>-583</b>	<b>3.467</b>	<b>3.619</b>	<b>-17,8%</b>	<b>4,4%</b>	<b>100,0%</b>	<b>26,0%</b>
<b>Totale</b>									
Italiani	8.722	-6.434	-11.494	17.224	8.792	0,8%	-49,0%	63,2%	100,0%
Stranieri	5.055	-2.763	-5.593	6.760	5.124	1,4%	-24,2%	36,8%	100,0%
Nd	0	0	0	0	0	-	-	0,0%	0,0%
<b>Totale</b>	<b>13.777</b>	<b>-9.197</b>	<b>-17.087</b>	<b>23.984</b>	<b>13.916</b>	<b>1,0%</b>	<b>-42,0%</b>	<b>100,0%</b>	<b>100,0%</b>

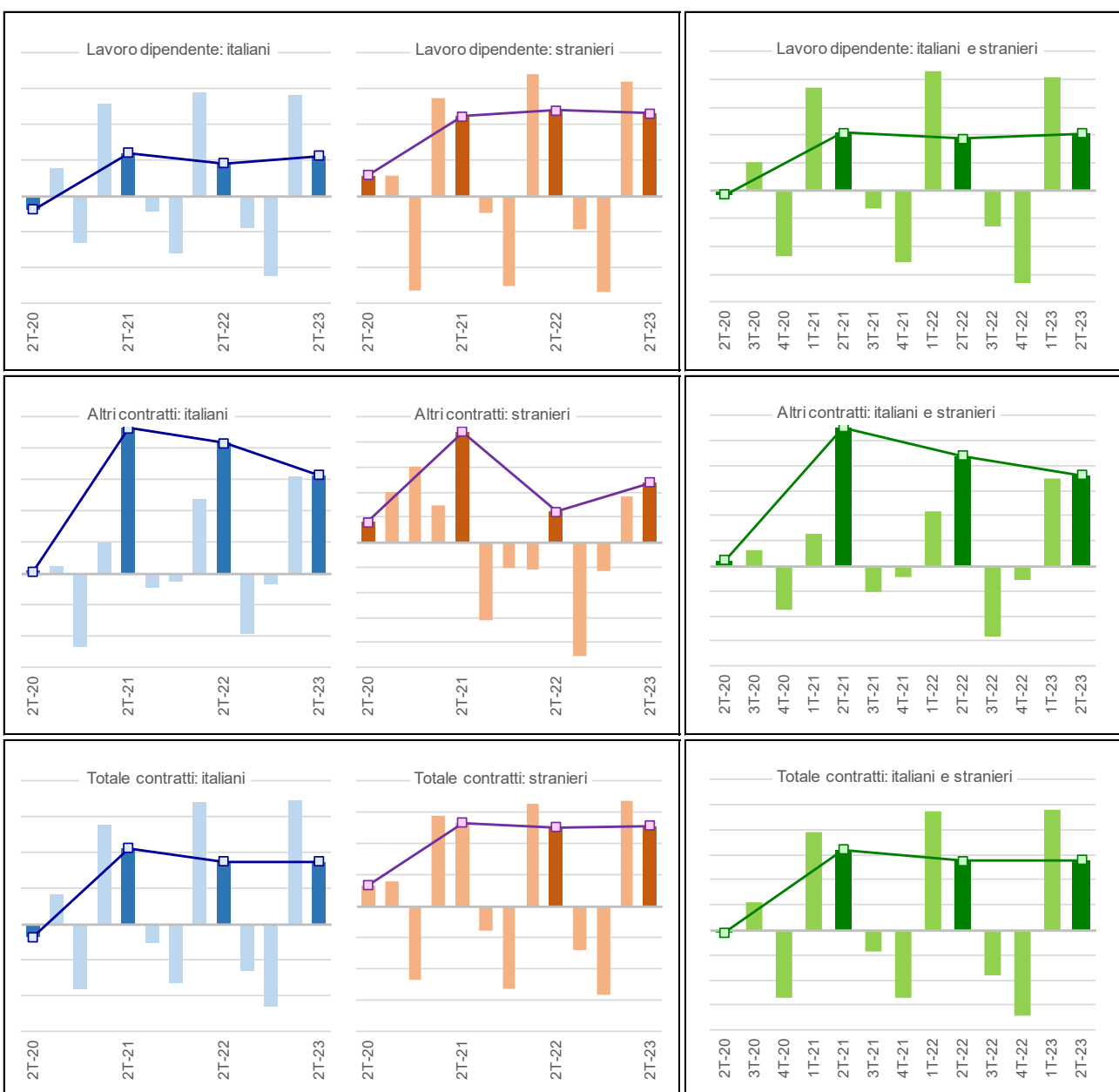

Fonte: elab. Osservatorio Mercato del Lavoro Regione Marche su dati SIL - Job Agency

Valori assoluti

Tavola 7 - Assunzioni per classi di età e tipologia di lavoro

Assunzioni	Valori					Var. %		Q.ta % 2T-2023	
	2T-2022	3T-2022	4T-2022	1T-2023	2T-2023	2T-22/2T-23	1T-23/2T-23	Età	Contratto
<b>Lavoro dipendente</b>									
15 - 24	19.083	15.403	9.879	10.715	17.963	-5,9%	67,6%	24,6%	72,1%
15 - 29	30.029	25.087	17.931	19.649	27.605	-8,1%	40,5%	37,8%	75,1%
25 - 34	19.991	18.436	15.137	17.108	17.828	-10,8%	4,2%	24,4%	82,1%
35 - 44	15.512	16.015	12.643	14.222	14.257	-8,1%	0,2%	19,5%	83,3%
45 - 54	14.753	14.333	11.109	13.278	13.763	-6,7%	3,7%	18,8%	82,1%
55 - 64	7.606	7.061	5.492	7.244	7.683	1,0%	6,1%	10,5%	75,8%
65 e oltre	1.471	1.314	818	1.442	1.531	4,1%	6,2%	2,1%	64,4%
Under 45	54.586	49.854	37.659	42.045	50.048	-8,3%	19,0%	68,5%	78,5%
Over 45	23.830	22.708	17.419	21.964	22.977	-3,6%	4,6%	31,5%	78,5%
Nd	25	3	45	8	8	-100,0%	-100,0%	-	-
<b>Totale</b>	<b>78.441</b>	<b>72.565</b>	<b>55.123</b>	<b>64.017</b>	<b>73.025</b>	<b>-6,9%</b>	<b>14,1%</b>	<b>100,0%</b>	<b>78,5%</b>
<b>Altri contratti</b>									
15 - 24	7.139	4.830	3.550	2.996	6.936	-2,8%	131,5%	34,7%	27,9%
15 - 29	9.421	6.529	5.253	4.455	9.175	-2,6%	105,9%	46,0%	24,9%
25 - 34	4.063	3.200	3.084	2.685	3.890	-4,3%	44,9%	19,5%	17,9%
35 - 44	3.095	2.465	2.460	2.120	2.848	-8,0%	34,3%	14,3%	16,7%
45 - 54	3.581	2.698	2.633	2.540	2.998	-16,3%	18,0%	15,0%	17,9%
55 - 64	2.576	2.161	2.069	2.347	2.449	-4,9%	4,3%	12,3%	24,2%
65 e oltre	783	657	582	872	845	7,9%	-3,1%	4,2%	35,6%
Under 44	14.297	10.495	9.094	7.801	13.674	-4,4%	75,3%	68,5%	21,5%
Over 45	6.940	5.516	5.284	5.759	6.292	-9,3%	9,3%	31,5%	21,5%
Nd		27	2		1	-	-	0,0%	100,0%
<b>Totale</b>	<b>21.237</b>	<b>16.038</b>	<b>14.380</b>	<b>13.560</b>	<b>19.967</b>	<b>-6,0%</b>	<b>47,2%</b>	<b>100,0%</b>	<b>21,5%</b>
<b>Totale contratti</b>									
15 - 24	26.222	20.233	13.429	13.711	24.899	-5,0%	81,6%	26,8%	100,0%
15 - 29	39.450	31.616	23.184	24.104	36.780	-6,8%	52,6%	39,6%	100,0%
25 - 34	24.054	21.636	18.221	19.793	21.718	-9,7%	9,7%	23,4%	100,0%
35 - 44	18.607	18.480	15.103	16.342	17.105	-8,1%	4,7%	18,4%	100,0%
45 - 54	18.334	17.031	13.742	15.818	16.761	-8,6%	6,0%	18,0%	100,0%
55 - 64	10.182	9.222	7.561	9.591	10.132	-0,5%	5,6%	10,9%	100,0%
65 e oltre	2.254	1.971	1.400	2.314	2.376	5,4%	2,7%	2,6%	100,0%
Under 44	68.883	60.349	46.753	49.846	63.722	-7,5%	27,8%	68,5%	100,0%
Over 45	30.770	28.224	22.703	27.723	29.269	-4,9%	5,6%	31,5%	100,0%
Nd	25	30	47	8	1	-96,0%	-87,5%	0,0%	100,0%
<b>Totale</b>	<b>99.678</b>	<b>88.603</b>	<b>69.503</b>	<b>77.577</b>	<b>92.992</b>	<b>-6,7%</b>	<b>19,9%</b>	<b>100,0%</b>	<b>100,0%</b>

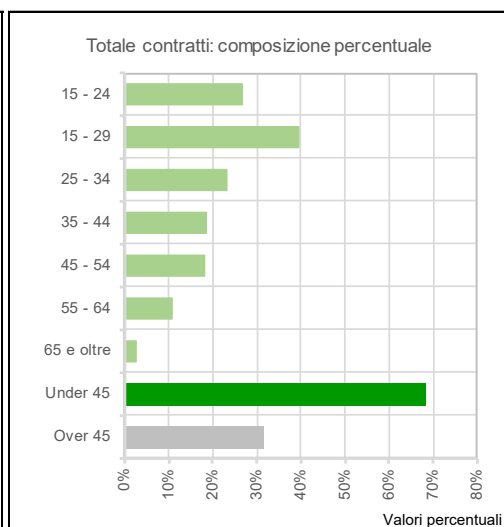
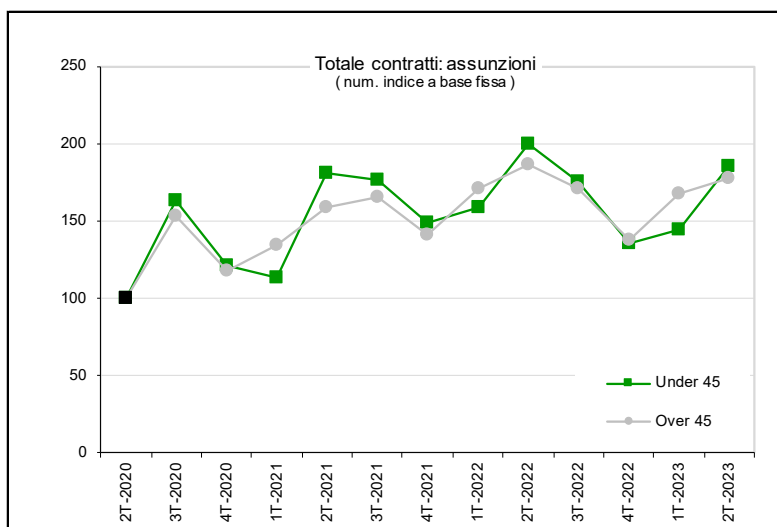

Fonte: elab. Osservatorio Mercato del Lavoro Regione Marche su dati SIL - Job Agency

Tavola 8 - Saldo assunzioni cessazioni per classi di età e tipologia di lavoro

Saldo	Valori					Var. %		Q.ta % 2T-2023	
	2T-2022	3T-2022	4T-2022	1T-2023	2T-2023	2T-22/2T-23	1T-23/2T-23	Età	Contratto
<b>Lavoro dipendente</b>									
15 - 24	7.892	-5.467	-1.388	2.952	8.245	4,5%	179,3%	80,1%	79,6%
15 - 29	8.368	-6.102	-3.174	5.285	8.849	5,7%	67,4%	85,9%	78,3%
25 - 34	254	-751	-3.863	4.749	364	43,3%	-92,3%	3,5%	42,6%
35 - 44	-1.181	933	-3.543	4.463	-619	47,6%	-113,9%	-6,0%	176,4%
45 - 54	669	40	-3.684	4.659	755	12,9%	-83,8%	7,3%	80,6%
55 - 64	1.217	-828	-2.873	2.927	1.053	-13,5%	-64,0%	10,2%	74,7%
65 e oltre	527	-272	-1.135	768	503	-4,6%	-34,5%	4,9%	71,1%
Under 45	6.965	-5.285	-8.794	12.164	7.990	14,7%	-34,3%	77,6%	73,5%
Over 45	2.413	-1.060	-7.692	8.354	2.311	-4,2%	-72,3%	22,4%	75,7%
Nd	-6	-11	-18	-1	-4	33,3%	-300,0%	0,0%	133,3%
<b>Totale</b>	<b>9.372</b>	<b>-6.356</b>	<b>-16.504</b>	<b>20.517</b>	<b>10.297</b>	<b>9,9%</b>	<b>-49,8%</b>	<b>100,0%</b>	<b>74,0%</b>
<b>Altri contratti</b>									
15 - 24	2.489	-1.876	-36	704	2.117	-14,9%	200,7%	58,5%	20,4%
15 - 29	2.748	-2.269	-30	972	2.448	-10,9%	151,9%	67,6%	21,7%
25 - 34	406	-483	-28	504	491	20,9%	-2,6%	13,6%	57,4%
35 - 44	249	-292	54	431	268	7,6%	-37,8%	7,4%	-76,4%
45 - 54	513	-244	-25	587	182	-64,5%	-69,0%	5,0%	19,4%
55 - 64	483	9	-257	819	356	-26,3%	-56,5%	9,8%	25,3%
65 e oltre	265	18	-291	422	204	-23,0%	-51,7%	5,6%	28,9%
Under 44	3.144	-2.651	-10	1.639	2.876	-8,5%	75,5%	79,5%	26,5%
Over 45	1.261	-217	-573	1.828	742	-41,2%	-59,4%	20,5%	24,3%
Nd		27			1	-	-	0,0%	-33,3%
<b>Totale</b>	<b>4.405</b>	<b>-2.841</b>	<b>-583</b>	<b>3.467</b>	<b>3.619</b>	<b>-17,8%</b>	<b>4,4%</b>	<b>100,0%</b>	<b>26,0%</b>
<b>Totale contratti</b>									
15 - 24	10.381	-7.343	-1.424	3.656	10.362	-0,2%	183,4%	74,5%	100,0%
15 - 29	11.116	-8.371	-3.204	6.257	11.297	1,6%	80,5%	81,2%	100,0%
25 - 34	660	-1.234	-3.891	5.253	855	29,5%	-83,7%	6,1%	100,0%
35 - 44	-932	641	-3.489	4.894	-351	62,3%	-107,2%	-2,5%	100,0%
45 - 54	1.182	-204	-3.709	5.246	937	-20,7%	-82,1%	6,7%	100,0%
55 - 64	1.700	-819	-3.130	3.746	1.409	-17,1%	-62,4%	10,1%	100,0%
65 e oltre	792	-254	-1.426	1.190	707	-10,7%	-40,6%	5,1%	100,0%
Under 44	10.109	-7.936	-8.804	13.803	10.866	7,5%	-21,3%	78,1%	100,0%
Over 45	3.674	-1.277	-8.265	10.182	3.053	-16,9%	-70,0%	21,9%	100,0%
Nd	-6	16	-18	-1	-3	50,0%	-200,0%	0,0%	100,0%
<b>Totale</b>	<b>13.777</b>	<b>-9.197</b>	<b>-17.087</b>	<b>23.984</b>	<b>13.916</b>	<b>1,0%</b>	<b>-42,0%</b>	<b>100,0%</b>	<b>100,0%</b>

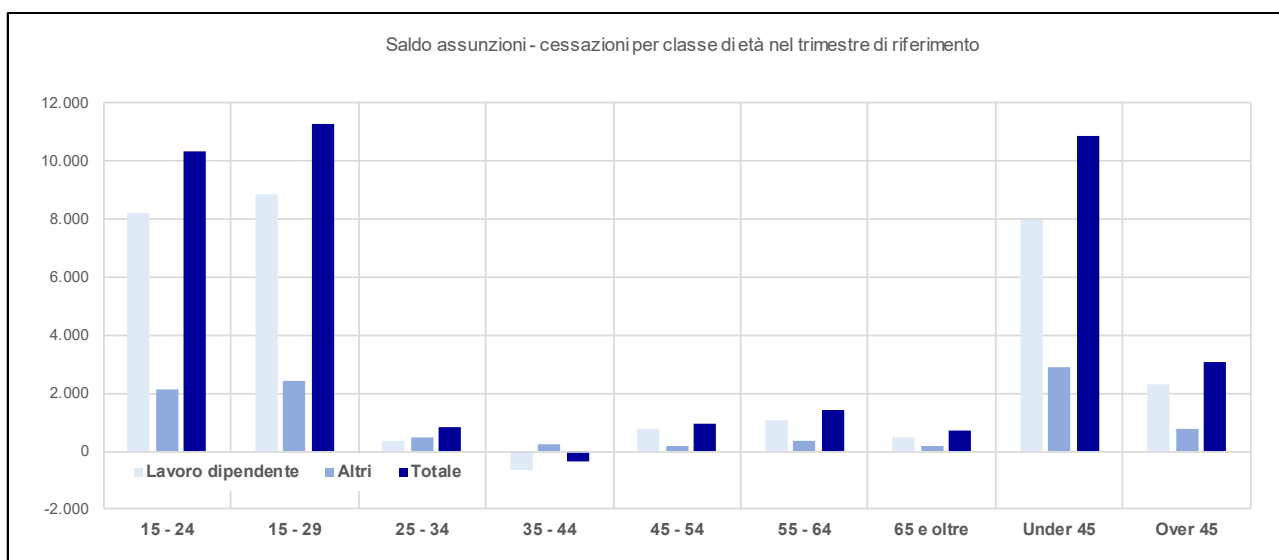

Fonte: elab. Osservatorio Mercato del Lavoro Regione Marche su dati SIL - Job Agency

Valori assoluti

**Tavola 9 - Assunzioni per settore di attività economica e tipologia di lavoro**

Assunzioni	Valori					Var. %		Q.ta % 2T-2023	
	2T-2022	3T-2022	4T-2022	1T-2023	2T-2023	2T-22/2T-23	1T-23/2T-23	Settore	Contratto
<b>Lavoro dipendente</b>									
Agricoltura	4.313	5.078	3.053	9.562	4.028	-6,6%	-57,9%	5,5%	99,2%
Manifatturiero	9.978	8.252	8.238	11.310	8.641	-13,4%	-23,6%	11,8%	95,2%
Energia ambiente	376	281	220	279	279	-25,8%	0,0%	0,4%	94,3%
Costruzioni	4.408	3.936	3.734	4.690	4.355	-1,2%	-7,1%	6,0%	95,9%
Servizi	59.325	55.016	39.862	38.127	55.676	-6,2%	46,0%	76,2%	74,3%
Nd	41	2	16	49	46	12,2%	-6,1%	0,1%	100,0%
<b>Totale</b>	<b>78.441</b>	<b>72.565</b>	<b>55.123</b>	<b>64.017</b>	<b>73.025</b>	<b>-6,9%</b>	<b>14,1%</b>	<b>100,0%</b>	<b>78,5%</b>
<b>Altri contratti</b>									
Agricoltura	35	29	33	18	33	-5,7%	83,3%	0,2%	0,8%
Manifatturiero	508	351	503	471	431	-15,2%	-8,5%	2,2%	4,8%
Energia ambiente	10	18	12	15	17	70,0%	13,3%	0,1%	5,7%
Costruzioni	172	158	154	222	184	7,0%	-17,1%	0,9%	4,1%
Servizi	20.512	15.481	13.676	12.834	19.302	-5,9%	50,4%	96,7%	25,7%
Nd	0	1	2			-	-	-	-
<b>Totale</b>	<b>21.237</b>	<b>16.038</b>	<b>14.380</b>	<b>13.560</b>	<b>19.967</b>	<b>-6,0%</b>	<b>47,2%</b>	<b>100,0%</b>	<b>21,5%</b>
<b>Totale</b>									
Agricoltura	4.348	5.107	3.086	9.580	4.061	-6,6%	-57,6%	4,4%	100,0%
Manifatturiero	10.486	8.603	8.741	11.781	9.072	-13,5%	-23,0%	9,8%	100,0%
Energia ambiente	386	299	232	294	296	-23,3%	0,7%	0,3%	100,0%
Costruzioni	4.580	4.094	3.888	4.912	4.539	-0,9%	-7,6%	4,9%	100,0%
Servizi	79.837	70.497	53.538	50.961	74.978	-6,1%	47,1%	80,6%	100,0%
Nd	41	3	18	49	46	12,2%	-6,1%	0,0%	100,0%
<b>Totale</b>	<b>99.678</b>	<b>88.603</b>	<b>69.503</b>	<b>77.577</b>	<b>92.992</b>	<b>-6,7%</b>	<b>19,9%</b>	<b>100,0%</b>	<b>100,0%</b>

Fonte: elab. Osservatorio Mercato del Lavoro Regione Marche su dati SIL - Job Agency

**Tavola 10 - Saldo assunzioni cessazioni per settore di attività economica e tipologia di lavoro**

Saldo	Valori					Var. %		Q.ta % 2T-2023	
	2T-2022	3T-2022	4T-2022	1T-2023	2T-2023	2T-22/2T-23	1T-23/2T-23	Settore	Contratto
<b>Lavoro dipendente</b>									
Agricoltura	1.131	864	-9.116	7.624	882	-22,0%	-88,4%	8,6%	98,7%
Manifatturiero	1.459	-1.046	-2.435	4.040	928	-36,4%	-77,0%	9,0%	95,2%
Energia ambiente	129	-9	-36	110	63	-51,2%	-42,7%	0,6%	118,9%
Costruzioni	791	89	-210	1.350	507	-35,9%	-62,4%	4,9%	97,3%
Servizi	5.863	-6.228	-4.691	7.377	7.907	34,9%	7,2%	76,8%	69,0%
Nd	-1	-26	-16	16	10	1100,0%	-37,5%	0,1%	125,0%
<b>Totale</b>	<b>9.372</b>	<b>-6.356</b>	<b>-16.504</b>	<b>20.517</b>	<b>10.297</b>	<b>9,9%</b>	<b>-49,8%</b>	<b>100,0%</b>	<b>74,0%</b>
<b>Altri contratti</b>									
Agricoltura	18	-3	5	-6	12	-33,3%	300,0%	0,3%	1,3%
Manifatturiero	138	-93	-164	164	47	-65,9%	-71,3%	1,3%	4,8%
Energia ambiente	5	6	-7	5	-10	-300,0%	-300,0%	-0,3%	-18,9%
Costruzioni	11	-1	-91	79	14	27,3%	-82,3%	0,4%	2,7%
Servizi	4.233	-2.751	-326	3.225	3.558	-15,9%	10,3%	98,3%	31,0%
Nd		1			-2	-	-	-0,1%	-25,0%
<b>Totale</b>	<b>4.405</b>	<b>-2.841</b>	<b>-583</b>	<b>3.467</b>	<b>3.619</b>	<b>-17,8%</b>	<b>4,4%</b>	<b>100,0%</b>	<b>26,0%</b>
<b>Totale</b>									
Agricoltura	1.149	861	-9.111	7.618	894	-22,2%	-88,3%	6,4%	100,0%
Manifatturiero	1.597	-1.139	-2.599	4.204	975	-38,9%	-76,8%	7,0%	100,0%
Energia ambiente	134	-3	-43	115	53	-60,4%	-53,9%	0,4%	100,0%
Costruzioni	802	88	-301	1.429	521	-35,0%	-63,5%	3,7%	100,0%
Servizi	10.096	-8.979	-5.017	10.602	11.465	13,6%	8,1%	82,4%	100,0%
Nd	-1	-25	-16	16	8	900,0%	-50,0%	0,1%	100,0%
<b>Totale</b>	<b>13.777</b>	<b>-9.197</b>	<b>-17.087</b>	<b>23.984</b>	<b>13.916</b>	<b>1,0%</b>	<b>-42,0%</b>	<b>100,0%</b>	<b>100,0%</b>

Fonte: elab. Osservatorio Mercato del Lavoro Regione Marche su dati SIL - Job Agency



**Tavola 11 - Assunzioni in base al settore di attività economica: lavoro dipendente**

Assunzioni	Valori					Var. %		Q.ta %
	2T-2022	3T-2022	4T-2022	1T-2023	2T-2023	2T-22/2T-23	1T-23/2T-23	2T-2023
<b>Lavoro dipendente</b>								
Agricoltura estratt.	4.313	5.078	3.053	9.562	4.028	-6,6%	-57,9%	5,5%
Alimentare	1.080	846	1.222	2.064	953	-11,8%	-53,8%	1,3%
<i>Tessile</i>	140	103	137	144	135	-3,6%	-6,3%	0,2%
<i>Abbigliamento</i>	731	636	701	814	710	-2,9%	-12,8%	1,0%
Tessile abbigliamento	871	739	838	958	845	-3,0%	-11,8%	1,2%
Pelli e calzature	1.604	1.253	1.397	1.540	1.414	-11,8%	-8,2%	1,9%
Legno mobile	955	734	608	900	771	-19,3%	-14,3%	1,1%
Carta e stampa	238	226	184	255	233	-2,1%	-8,6%	0,3%
<i>Chimica di base</i>	87	78	79	102	97	11,5%	-4,9%	0,1%
<i>Farmaceutica</i>	144	38	28	61	47	-67,4%	-23,0%	0,1%
<i>Gomma plastica</i>	768	597	607	883	666	-13,3%	-24,6%	0,9%
Chimica gomma plastica	999	713	714	1.046	810	-18,9%	-22,6%	1,1%
Minerali non metalliferi	174	178	120	225	166	-4,6%	-26,2%	0,2%
<i>Metallurgia</i>	127	103	80	114	77	-39,4%	-32,5%	0,1%
<i>Prodotti in metallo</i>	1.552	1.299	1.129	1.562	1.298	-16,4%	-16,9%	1,8%
<i>Macchine e macchinari</i>	988	906	756	1.101	839	-15,1%	-23,8%	1,1%
<i>Mezzi di trasporto</i>	664	636	607	799	634	-4,5%	-20,7%	0,9%
Meccanica	3.331	2.944	2.572	3.576	2.848	-14,5%	-20,4%	3,9%
Altre manifatture	726	619	583	746	601	-17,2%	-19,4%	0,8%
Totale manifatture	9.978	8.252	8.238	11.310	8.641	-13,4%	-23,6%	11,8%
Energia e ambiente	376	281	220	279	279	-25,8%	0,0%	0,4%
Totale industria	10.354	8.533	8.458	11.589	8.920	-13,8%	-23,0%	12,2%
Costruzioni	4.408	3.936	3.734	4.690	4.355	-1,2%	-7,1%	6,0%
Commercio	4.895	3.677	3.996	3.928	4.907	0,2%	24,9%	6,7%
<i>Trasporti</i>	1.203	1.278	1.034	1.093	1.112	-7,6%	1,7%	1,5%
<i>Magazzinaggio</i>	667	517	448	476	651	-2,4%	36,8%	0,9%
<i>Poste e corrieri</i>	99	183	219	87	113	14,1%	29,9%	0,2%
Trasporti	1.969	1.978	1.701	1.656	1.876	-4,7%	13,3%	2,6%
Alloggio	6.679	2.888	1.049	1.374	7.324	9,7%	433,0%	10,0%
Ristorazione	12.567	6.754	5.174	5.000	12.092	-3,8%	141,8%	16,6%
Alberghi e ristoranti	19.246	9.642	6.223	6.374	19.416	0,9%	204,6%	26,6%
Informazione e comunicazione	777	613	726	415	775	-0,3%	86,7%	1,1%
Informatica	417	326	313	377	355	-14,9%	-5,8%	0,5%
Finanza e assicurazioni	294	181	163	222	298	1,4%	34,2%	0,4%
Att. professionali / scientifiche	1.084	689	706	936	1.017	-6,2%	8,7%	1,4%
Servizi alle imprese	13.926	14.663	11.101	12.206	12.395	-11,0%	1,5%	17,0%
Amministrazione pubblica	638	800	857	688	877	37,5%	27,5%	1,2%
Istruzione	6.103	14.171	7.944	5.570	4.089	-33,0%	-26,6%	5,6%
Sanita / assistenza sociale	2.219	2.413	1.888	1.861	1.886	-15,0%	1,3%	2,6%
Altri servizi	7.757	5.863	4.244	3.894	7.785	0,4%	99,9%	10,7%
Totale servizi	59.325	55.016	39.862	38.127	55.676	-6,2%	46,0%	76,2%
Nd	41	2	16	49	46	12,2%	-6,1%	0,1%
Totale complessivo	78.441	72.565	55.123	64.017	73.025	-6,9%	14,1%	100,0%

Fonte: elab. Osservatorio Mercato del Lavoro Regione Marche su dati SIL - Job Agency

**Tavola 12 - Assunzioni in base al settore di attività economica: altri contratti**

Assunzioni	Valori					Var. %		Q.ta %
	2T-2022	3T-2022	4T-2022	1T-2023	2T-2023	2T-22/2T-23	1T-23/2T-23	2T-2023
<b>Altri contratti</b>								
Agricoltura estratt.	35	29	33	18	33	-5,7%	83,3%	0,2%
Alimentare	218	166	256	180	169	-22,5%	-6,1%	0,8%
<i>Tessile</i>	9	6	6	24	16	77,8%	-33,3%	0,1%
<i>Abbigliamento</i>	29	18	17	27	20	-31,0%	-25,9%	0,1%
Tessile abbigliamento	38	24	23	51	36	-5,3%	-29,4%	0,2%
Pelli e calzature	70	19	82	37	55	-21,4%	48,6%	0,3%
Legno mobile	53	33	28	51	42	-20,8%	-17,6%	0,2%
Carta e stampa	6	4	8	6	6	0,0%	0,0%	0,0%
<i>Chimica di base</i>	4	5	6	7	3	-25,0%	-57,1%	0,0%
<i>Farmaceutica</i>	0	0	0	0	1	-	-	0,0%
<i>Gomma plastica</i>	3	7	5	10	12	300,0%	20,0%	0,1%
Chimica gomma plastica	7	12	11	17	16	128,6%	-5,9%	0,1%
Minerali non metalliferi	10	8	7	15	5	-50,0%	-66,7%	0,0%
<i>Metallurgia</i>	1	0	0	2	0	-100,0%	-100,0%	-
<i>Prodotti in metallo</i>	45	44	40	53	46	2,2%	-13,2%	0,2%
<i>Macchine e macchinari</i>	24	16	22	32	22	-8,3%	-31,3%	0,1%
<i>Mezzi di trasporto</i>	10	3	9	6	13	30,0%	116,7%	0,1%
Meccanica	80	63	71	93	81	1,3%	-12,9%	0,4%
Altre manifatture	26	22	17	21	21	-19,2%	0,0%	0,1%
<b>Totale manifatture</b>	<b>508</b>	<b>351</b>	<b>503</b>	<b>471</b>	<b>431</b>	<b>-15,2%</b>	<b>-8,5%</b>	<b>2,2%</b>
Energia e ambiente	10	18	12	15	17	70,0%	13,3%	0,1%
<b>Totale industria</b>	<b>518</b>	<b>369</b>	<b>515</b>	<b>486</b>	<b>448</b>	<b>-13,5%</b>	<b>-7,8%</b>	<b>2,2%</b>
Costruzioni	172	158	154	222	184	7,0%	-17,1%	0,9%
Commercio	1.024	877	1.027	778	993	-3,0%	27,6%	5,0%
<i>Trasporti</i>	215	189	182	257	195	-9,3%	-24,1%	1,0%
<i>Magazzinaggio</i>	267	214	250	186	155	-41,9%	-16,7%	0,8%
<i>Poste e corrieri</i>	19	20	16	45	5	-73,7%	-88,9%	0,0%
Trasporti	501	423	448	488	355	-29,1%	-27,3%	1,8%
Alloggio	2.198	761	653	676	2.022	-8,0%	199,1%	10,1%
Ristorazione	8.727	4.954	4.881	4.473	8.139	-6,7%	82,0%	40,8%
Alberghi e ristoranti	10.925	5.715	5.534	5.149	10.161	-7,0%	97,3%	50,9%
Informazione e comunicazione	81	51	82	83	140	72,8%	68,7%	0,7%
Informatica	25	36	14	17	16	-36,0%	-5,9%	0,1%
Finanza e assicurazioni	34	20	10	20	44	29,4%	120,0%	0,2%
Att. professionali / scientifiche	210	223	156	260	166	-21,0%	-36,2%	0,8%
Servizi alle imprese	1.235	1.143	725	696	1.024	-17,1%	47,1%	5,1%
Amministrazione pubblica	5	14	7	15	9	80,0%	-40,0%	0,0%
Istruzione	354	640	598	550	262	-26,0%	-52,4%	1,3%
Sanita / assistenza sociale	173	192	144	152	195	12,7%	28,3%	1,0%
Altri servizi	5.945	6.147	4.931	4.626	5.937	-0,1%	28,3%	29,7%
<b>Totale servizi</b>	<b>20.512</b>	<b>15.481</b>	<b>13.676</b>	<b>12.834</b>	<b>19.302</b>	<b>-5,9%</b>	<b>50,4%</b>	<b>96,7%</b>
Nd	41	2	16	49	46	12,2%	-6,1%	0,2%
<b>Totale complessivo</b>	<b>21.237</b>	<b>16.038</b>	<b>14.380</b>	<b>13.560</b>	<b>19.967</b>	<b>-6,0%</b>	<b>47,2%</b>	<b>100,0%</b>

Fonte: elab. Osservatorio Mercato del Lavoro Regione Marche su dati SIL - Job Agency

**Tavola 13 - Assunzioni in base al settore di attività economica: totale contratti**

Assunzioni	Valori					Var. %		Q.ta %
	2T-2022	3T-2022	4T-2022	1T-2023	2T-2023	2T-22/2T-23	1T-23/2T-23	2T-2023
<b>Totale contratti</b>								
Agricoltura estratt.	4.348	5.107	3.086	9.580	4.061	-6,6%	-57,6%	4,4%
Alimentare	1.298	1.012	1.478	2.244	1.122	-13,6%	-50,0%	1,2%
<i>Tessile</i>	149	109	143	168	151	1,3%	-10,1%	0,2%
<i>Abbigliamento</i>	760	654	718	841	730	-3,9%	-13,2%	0,8%
Tessile abbigliamento	909	763	861	1.009	881	-3,1%	-12,7%	0,9%
Pelli e calzature	1.674	1.272	1.479	1.577	1.469	-12,2%	-6,8%	1,6%
Legno mobile	1.008	767	636	951	813	-19,3%	-14,5%	0,9%
Carta e stampa	244	230	192	261	239	-2,0%	-8,4%	0,3%
<i>Chimica di base</i>	91	83	85	109	100	9,9%	-8,3%	0,1%
<i>Farmaceutica</i>	144	38	28	61	48	-66,7%	-21,3%	0,1%
<i>Gomma plastica</i>	771	604	612	893	678	-12,1%	-24,1%	0,7%
Chimica gomma plastica	1.006	725	725	1.063	826	-17,9%	-22,3%	0,9%
Minerali non metalliferi	184	186	127	240	171	-7,1%	-28,8%	0,2%
<i>Metallurgia</i>	128	103	80	116	77	-39,8%	-33,6%	0,1%
<i>Prodotti in metallo</i>	1.597	1.343	1.169	1.615	1.344	-15,8%	-16,8%	1,4%
<i>Macchine e macchinari</i>	1.012	922	778	1.133	861	-14,9%	-24,0%	0,9%
<i>Mezzi di trasporto</i>	674	639	616	805	647	-4,0%	-19,6%	0,7%
Meccanica	3.411	3.007	2.643	3.669	2.929	-14,1%	-20,2%	3,1%
Altre manifatture	752	641	600	767	622	-17,3%	-18,9%	0,7%
<b>Totale manifatture</b>	<b>10.486</b>	<b>8.603</b>	<b>8.741</b>	<b>11.781</b>	<b>9.072</b>	<b>-13,5%</b>	<b>-23,0%</b>	<b>9,8%</b>
Energia e ambiente	386	299	232	294	296	-23,3%	0,7%	0,3%
<b>Totale industria</b>	<b>10.872</b>	<b>8.902</b>	<b>8.973</b>	<b>12.075</b>	<b>9.368</b>	<b>-13,8%</b>	<b>-22,4%</b>	<b>10,1%</b>
Costruzioni	4.580	4.094	3.888	4.912	4.539	-0,9%	-7,6%	4,9%
Commercio	5.919	4.554	5.023	4.706	5.900	-0,3%	25,4%	6,3%
<i>Trasporti</i>	1.418	1.467	1.216	1.350	1.307	-7,8%	-3,2%	1,4%
<i>Magazzinaggio</i>	934	731	698	662	806	-13,7%	21,8%	0,9%
<i>Poste e corrieri</i>	118	203	235	132	118	0,0%	-10,6%	0,1%
Trasporti	2.470	2.401	2.149	2.144	2.231	-9,7%	4,1%	2,4%
Alloggio	8.877	3.649	1.702	2.050	9.346	5,3%	355,9%	10,1%
Ristorazione	21.294	11.708	10.055	9.473	20.231	-5,0%	113,6%	21,8%
Alberghi e ristoranti	30.171	15.357	11.757	11.523	29.577	-2,0%	156,7%	31,8%
Informazione e comunicazione	858	664	808	498	915	6,6%	83,7%	1,0%
Informatica	442	362	327	394	371	-16,1%	-5,8%	0,4%
Finanza e assicurazioni	328	201	173	242	342	4,3%	41,3%	0,4%
Att. professionali / scientifiche	1.294	912	862	1.196	1.183	-8,6%	-1,1%	1,3%
Servizi alle imprese	15.161	15.806	11.826	12.902	13.419	-11,5%	4,0%	14,4%
Amministrazione pubblica	643	814	864	703	886	37,8%	26,0%	1,0%
Istruzione	6.457	14.811	8.542	6.120	4.351	-32,6%	-28,9%	4,7%
Sanita / assistenza sociale	2.392	2.605	2.032	2.013	2.081	-13,0%	3,4%	2,2%
Altri servizi	13.702	12.010	9.175	8.520	13.722	0,1%	61,1%	14,8%
<b>Totale servizi</b>	<b>79.837</b>	<b>70.497</b>	<b>53.538</b>	<b>50.961</b>	<b>74.978</b>	<b>-6,1%</b>	<b>47,1%</b>	<b>80,6%</b>
Nd	41	3	18	49	46	12,2%	-6,1%	0,0%
<b>Totale complessivo</b>	<b>99.678</b>	<b>88.603</b>	<b>69.503</b>	<b>77.577</b>	<b>92.992</b>	<b>-6,7%</b>	<b>19,9%</b>	<b>100,0%</b>

Fonte: elab. Osservatorio Mercato del Lavoro Regione Marche su dati SIL - Job Agency

**Tavola 14 - Saldo assunzioni cessazioni in base al settore di attività economica: lavoro dipendente**

Saldo	Valori					Var. %		Q.ta %
	2T-2022	3T-2022	4T-2022	1T-2023	2T-2023	2T-22/2T-23	1T-23/2T-23	2T-2023
<b>Lavoro dipendente</b>								
Agricoltura estratt.	1.131	864	-9.116	7.624	882	-22,0%	-88,4%	8,6%
Alimentare	177	-193	-1.309	1.353	144	-18,6%	-89,4%	1,4%
<i>Tessile</i>	42	-44	12	54	45	7,1%	-16,7%	0,4%
<i>Abbigliamento</i>	172	-20	60	313	47	-72,7%	-85,0%	0,5%
Tessile abbigliamento	214	-64	72	367	92	-57,0%	-74,9%	0,9%
Pelli e calzature	329	-238	-8	335	279	-15,2%	-16,7%	2,7%
Legno mobile	136	-134	-229	217	6	-95,6%	-97,2%	0,1%
Carta e stampa	-4	-23	-70	86	69	1825,0%	-19,8%	0,7%
<i>Chimica di base</i>	8	7	-8	33	2	-75,0%	-93,9%	0,0%
<i>Farmaceutica</i>	124	7	-51	36	-7	-105,6%	-119,4%	-0,1%
<i>Gomma plastica</i>	79	-182	-154	227	37	-53,2%	-83,7%	0,4%
Chimica gomma plastica	211	-168	-213	296	32	-84,8%	-89,2%	0,3%
Minerali non metalliferi	25	22	-75	80	27	8,0%	-66,3%	0,3%
<i>Metallurgia</i>	40	-22	-44	11	-12	-130,0%	-209,1%	-0,1%
<i>Prodotti in metallo</i>	192	-247	-300	446	71	-63,0%	-84,1%	0,7%
<i>Macchine e macchinari</i>	-109	-33	-149	362	56	151,4%	-84,5%	0,5%
<i>Mezzi di trasporto</i>	167	35	-10	263	50	-70,1%	-81,0%	0,5%
Meccanica	290	-267	-503	1.082	165	-43,1%	-84,8%	1,6%
Altre manifatture	81	19	-100	224	114	40,7%	-49,1%	1,1%
Totale manifatture	1.459	-1.046	-2.435	4.040	928	-36,4%	-77,0%	9,0%
Energia e ambiente	129	-9	-36	110	63	-51,2%	-42,7%	0,6%
Totale industria	1.588	-1.055	-2.471	4.150	991	-37,6%	-76,1%	9,6%
Costruzioni	791	89	-210	1.350	507	-35,9%	-62,4%	4,9%
Commercio	1.201	-1.160	-62	528	1.360	13,2%	157,6%	13,2%
<i>Trasporti</i>	-17	240	-25	143	-147	-764,7%	-202,8%	-1,4%
<i>Magazzinaggio</i>	124	-72	-118	118	210	69,4%	78,0%	2,0%
<i>Poste e corrieri</i>	-48	63	-18	-15	-46	4,2%	-206,7%	-0,4%
Trasporti	59	231	-161	246	17	-71,2%	-93,1%	0,2%
Alloggio	4.909	-4.528	-682	501	5.051	2,9%	908,2%	49,1%
Ristorazione	6.344	-5.520	-1.096	1.122	6.270	-1,2%	458,8%	60,9%
Alberghi e ristoranti	11.253	-10.048	-1.778	1.623	11.321	0,6%	597,5%	109,9%
Informazione e comunicazione	-10	-22	-23	4	26	360,0%	550,0%	0,3%
Informatica	70	-56	-78	128	92	31,4%	-28,1%	0,9%
Finanza e assicurazioni	5	-63	-202	40	63	1160,0%	57,5%	0,6%
Att. professionali / scientifiche	463	-267	15	358	354	-23,5%	-1,1%	3,4%
Servizi alle imprese	763	182	-3.415	2.006	1.209	58,5%	-39,7%	11,7%
Amministrazione pubblica	-93	168	-66	180	44	147,3%	-75,6%	0,4%
Istruzione	-11.521	8.425	1.656	1.188	-10.288	10,7%	-966,0%	-99,9%
Sanita / assistenza sociale	-71	-187	-39	316	-18	74,6%	-105,7%	-0,2%
Altri servizi	3.744	-3.431	-538	760	3.727	-0,5%	390,4%	36,2%
Totale servizi	5.863	-6.228	-4.691	7.377	7.907	34,9%	7,2%	76,8%
Nd	-1	-26	-16	16	10	1100,0%	-37,5%	0,1%
Totale complessivo	9.372	-6.356	-16.504	20.517	10.297	9,9%	-49,8%	100,0%

Fonte: elab. Osservatorio Mercato del Lavoro Regione Marche su dati SIL - Job Agency

**Tavola 15 - Saldo assunzioni cessazioni in base al settore di attività economica: altri contratti**

Saldo	Valori					Var. %		Q.ta %
	2T-2022	3T-2022	4T-2022	1T-2023	2T-2023	2T-22/2T-23	1T-23/2T-23	2T-2023
<b>Altri contratti</b>								
Agricoltura estratt.	18	-3	5	-6	12	-33,3%	300,0%	0,3%
Alimentare	57	-34	-17	22	14	-75,4%	-36,4%	0,4%
<i>Tessile</i>	1	-6		21	-7	-800,0%	-133,3%	-0,2%
<i>Abbigliamento</i>	11	2	-17	13	1	-90,9%	-92,3%	0,0%
Tessile abbigliamento	12	-4	-17	34	-6	-150,0%	-117,6%	-0,2%
Pelli e calzature	16	-20	-7	18	12	-25,0%	-33,3%	0,3%
Legno mobile	17	-11	-27	19	6	-64,7%	-68,4%	0,2%
Carta e stampa	1	-2	-4		-4	-500,0%	-	-0,1%
<i>Chimica di base</i>	1	-1	-2	2	-1	-200,0%	-150,0%	0,0%
<i>Farmaceutica</i>			-1		1	-	-	0,0%
<i>Gomma plastica</i>	-2	-1	-10	4	7	450,0%	75,0%	0,2%
Chimica gomma plastica	-1	-2	-13	6	7	800,0%	16,7%	0,2%
Minerali non metalliferi	2		-9	7	-5	-350,0%	-171,4%	-0,1%
<i>Metallurgia</i>	1	-1	-2	2	-2	-300,0%	-200,0%	-0,1%
<i>Prodotti in metallo</i>	17	-4	-36	27	15	-11,8%	-44,4%	0,4%
<i>Macchine e macchinari</i>	7	-8	-19	14	3	-57,1%	-78,6%	0,1%
<i>Mezzi di trasporto</i>	1	-6	3	3	5	400,0%	66,7%	0,1%
Meccanica	26	-19	-54	46	21	-19,2%	-54,3%	0,6%
Altre manifatture	8	-1	-16	12	2	-75,0%	-83,3%	0,1%
Totale manifatture	138	-93	-164	164	47	-65,9%	-71,3%	1,3%
Energia e ambiente	5	6	-7	5	-10	-300,0%	-300,0%	-0,3%
Totale industria	143	-87	-171	169	37	-74,1%	-78,1%	1,0%
Costruzioni	11	-1	-91	79	14	27,3%	-82,3%	0,4%
Commercio	179	-151	-137	90	175	-2,2%	94,4%	4,8%
<i>Trasporti</i>	39	6	-83	101	7	-82,1%	-93,1%	0,2%
<i>Magazzinaggio</i>	26	-33	-28	26	4	-84,6%	-84,6%	0,1%
<i>Poste e corrieri</i>	5	2	-45	30	2	-60,0%	-93,3%	0,1%
Trasporti	70	-25	-156	157	13	-81,4%	-91,7%	0,4%
Alloggio	592	-580	-19	209	401	-32,3%	91,9%	11,1%
Ristorazione	2.381	-2.358	-305	799	1.877	-21,2%	134,9%	51,9%
Alberghi e ristoranti	2.973	-2.938	-324	1.008	2.278	-23,4%	126,0%	62,9%
Informazione e comunicazione	36	22	46	26	69	91,7%	165,4%	1,9%
Informatica	-1	1	-13	7	5	600,0%	-28,6%	0,1%
Finanza e assicurazioni	16	-12	-23	12	23	43,8%	91,7%	0,6%
Att. professionali / scientifiche	65	-76	-232	142	21	-67,7%	-85,2%	0,6%
Servizi alle imprese	212	-166	-197	60	110	-48,1%	83,3%	3,0%
Amministrazione pubblica	-24	3	-20	4	-4	83,3%	-200,0%	-0,1%
Istruzione	-150	218	-166	298	-242	-61,3%	-181,2%	-6,7%
Sanita / assistenza sociale	33	-10	-66	37	29	-12,1%	-21,6%	0,8%
Altri servizi	824	383	962	1.384	1.081	31,2%	-21,9%	29,9%
Totale servizi	4.233	-2.751	-326	3.225	3.558	-15,9%	10,3%	98,3%
Nd		1			-2	-	-	-0,1%
Totale complessivo	4.405	-2.841	-583	3.467	3.619	-17,8%	4,4%	100,0%

Fonte: elab. Osservatorio Mercato del Lavoro Regione Marche su dati SIL - Job Agency

**Tavola 16 - Saldo assunzioni cessazioni in base al settore di attività economica: totale contratti**

Saldo	Valori					Var. %		Q.ta %
	2T-2022	3T-2022	4T-2022	1T-2023	2T-2023	2T-22/2T-23	1T-23/2T-23	2T-2023
<b>Totale contratti</b>								
Agricoltura estratt.	1.149	861	-9.111	7.618	894	-22,2%	-88,3%	6,4%
Alimentare	234	-227	-1.326	1.375	158	-32,5%	-88,5%	1,1%
<i>Tessile</i>	43	-50	12	75	38	-11,6%	-49,3%	0,3%
<i>Abbigliamento</i>	183	-18	43	326	48	-73,8%	-85,3%	0,3%
Tessile abbigliamento	226	-68	55	401	86	-61,9%	-78,6%	0,6%
Pelli e calzature	345	-258	-15	353	291	-15,7%	-17,6%	2,1%
Legno mobile	153	-145	-256	236	12	-92,2%	-94,9%	0,1%
Carta e stampa	-3	-25	-74	86	65	2266,7%	-24,4%	0,5%
<i>Chimica di base</i>	9	6	-10	35	1	-88,9%	-97,1%	0,0%
<i>Farmaceutica</i>	124	7	-52	36	-6	-104,8%	-116,7%	0,0%
<i>Gomma plastica</i>	77	-183	-164	231	44	-42,9%	-81,0%	0,3%
Chimica gomma plastica	210	-170	-226	302	39	-81,4%	-87,1%	0,3%
Minerali non metalliferi	27	22	-84	87	22	-18,5%	-74,7%	0,2%
<i>Metallurgia</i>	41	-23	-46	13	-14	-134,1%	-207,7%	-0,1%
<i>Prodotti in metallo</i>	209	-251	-336	473	86	-58,9%	-81,8%	0,6%
<i>Macchine e macchinari</i>	-102	-41	-168	376	59	157,8%	-84,3%	0,4%
<i>Mezzi di trasporto</i>	168	29	-7	266	55	-67,3%	-79,3%	0,4%
Meccanica	316	-286	-557	1.128	186	-41,1%	-83,5%	1,3%
Altre manifatture	89	18	-116	236	116	30,3%	-50,8%	0,8%
Totale manifatture	1.597	-1.139	-2.599	4.204	975	-38,9%	-76,8%	7,0%
Energia e ambiente	134	-3	-43	115	53	-60,4%	-53,9%	0,4%
Totale industria	1.731	-1.142	-2.642	4.319	1.028	-40,6%	-76,2%	7,4%
Costruzioni	802	88	-301	1.429	521	-35,0%	-63,5%	3,7%
Commercio	1.380	-1.311	-199	618	1.535	11,2%	148,4%	11,0%
<i>Trasporti</i>	22	246	-108	244	-140	-736,4%	-157,4%	-1,0%
<i>Magazzinaggio</i>	150	-105	-146	144	214	42,7%	48,6%	1,5%
<i>Poste e corrieri</i>	-43	65	-63	15	-44	-2,3%	-393,3%	-0,3%
Trasporti	129	206	-317	403	30	-76,7%	-92,6%	0,2%
Alloggio	5.501	-5.108	-701	710	5.452	-0,9%	667,9%	39,2%
Ristorazione	8.725	-7.878	-1.401	1.921	8.147	-6,6%	324,1%	58,5%
Alberghi e ristoranti	14.226	-12.986	-2.102	2.631	13.599	-4,4%	416,9%	97,7%
Informazione e comunicazione	26	0	23	30	95	265,4%	216,7%	0,7%
Informatica	69	-55	-91	135	97	40,6%	-28,1%	0,7%
Finanza e assicurazioni	21	-75	-225	52	86	309,5%	65,4%	0,6%
Att. professionali / scientifiche	528	-343	-217	500	375	-29,0%	-25,0%	2,7%
Servizi alle imprese	975	16	-3.612	2.066	1.319	35,3%	-36,2%	9,5%
Amministrazione pubblica	-117	171	-86	184	40	134,2%	-78,3%	0,3%
Istruzione	-11.671	8.643	1.490	1.486	-10.530	9,8%	-808,6%	-75,7%
Sanita / assistenza sociale	-38	-197	-105	353	11	128,9%	-96,9%	0,1%
Altri servizi	4.568	-3.048	424	2.144	4.808	5,3%	124,3%	34,6%
Totale servizi	10.096	-8.979	-5.017	10.602	11.465	13,6%	8,1%	82,4%
Nd	-1	-25	-16	16	8	900,0%	-50,0%	0,1%
<b>Totale complessivo</b>	<b>13.777</b>	<b>-9.197</b>	<b>-17.087</b>	<b>23.984</b>	<b>13.916</b>	<b>1,0%</b>	<b>-42,0%</b>	<b>100,0%</b>

Fonte: elab. Osservatorio Mercato del Lavoro Regione Marche su dati SIL - Job Agency

**Tavola 17 - Assunzioni per genere e tipologia contrattuale**

Assunzioni	Valori					Var. %		Q.ta % 2T-2023	
	2T-2022	3T-2022	4T-2022	1T-2023	2T-2023	2T-22/2T-23	1T-23/2T-23	Contratto	Genere
<b>Maschi</b>									
Tempo indeterminato	4.933	4.493	3.729	5.046	4.169	-15,5%	-17,4%	8,7%	61,9%
Tempo determinato	27.813	23.475	18.254	24.284	27.131	-2,5%	11,7%	56,3%	52,7%
Apprendistato	3.054	2.201	1.799	2.017	3.061	0,2%	51,8%	6,4%	58,8%
Somministrazione	5.946	6.787	4.494	5.510	5.084	-14,5%	-7,7%	10,6%	52,9%
<b>Tot. lavoro dip.</b>	<b>41.746</b>	<b>36.956</b>	<b>28.276</b>	<b>36.857</b>	<b>39.445</b>	<b>-5,5%</b>	<b>7,0%</b>	<b>81,9%</b>	<b>54,0%</b>
Domestico	209	183	177	193	210	0,5%	8,8%	0,4%	8,5%
Intermittente	8.033	5.061	4.587	4.219	7.658	-4,7%	81,5%	15,9%	48,0%
Parasubordinato	1.006	2.041	1.250	1.234	869	-13,6%	-29,6%	1,8%	55,4%
<b>Tot. altri contratti</b>	<b>9.248</b>	<b>7.285</b>	<b>6.014</b>	<b>5.646</b>	<b>8.737</b>	<b>-5,5%</b>	<b>54,7%</b>	<b>18,1%</b>	<b>43,8%</b>
<b>Tot. complessivo</b>	<b>50.994</b>	<b>44.241</b>	<b>34.290</b>	<b>42.503</b>	<b>48.182</b>	<b>-5,5%</b>	<b>13,4%</b>	<b>100,0%</b>	<b>51,8%</b>
<b>Femmine</b>									
Tempo indeterminato	3.055	4.173	2.923	3.165	2.564	-16,1%	-19,0%	5,7%	38,1%
Tempo determinato	26.174	24.705	18.473	18.254	24.353	-7,0%	33,4%	54,3%	47,3%
Apprendistato	2.356	1.303	1.220	1.311	2.142	-9,1%	63,4%	4,8%	41,2%
Somministrazione	5.110	5.428	4.231	4.430	4.521	-11,5%	2,1%	10,1%	47,1%
<b>Tot. lavoro dip.</b>	<b>36.695</b>	<b>35.609</b>	<b>26.847</b>	<b>27.160</b>	<b>33.580</b>	<b>-8,5%</b>	<b>23,6%</b>	<b>74,9%</b>	<b>46,0%</b>
Domestico	2.436	2.330	2.408	2.537	2.251	-7,6%	-11,3%	5,0%	91,5%
Intermittente	8.780	5.025	4.977	4.277	8.280	-5,7%	93,6%	18,5%	52,0%
Parasubordinato	773	1.398	981	1.100	699	-9,6%	-36,5%	1,6%	44,6%
<b>Tot. altri contratti</b>	<b>11.989</b>	<b>8.753</b>	<b>8.366</b>	<b>7.914</b>	<b>11.230</b>	<b>-6,3%</b>	<b>41,9%</b>	<b>25,1%</b>	<b>56,2%</b>
<b>Tot. complessivo</b>	<b>48.684</b>	<b>44.362</b>	<b>35.213</b>	<b>35.074</b>	<b>44.810</b>	<b>-8,0%</b>	<b>27,8%</b>	<b>100,0%</b>	<b>48,2%</b>
<b>Totale</b>									
Tempo indeterminato	7.988	8.666	6.652	8.211	6.733	-15,7%	-18,0%	7,2%	100,0%
Tempo determinato	53.987	48.180	36.727	42.538	51.484	-4,6%	21,0%	55,4%	100,0%
Apprendistato	5.410	3.504	3.019	3.328	5.203	-3,8%	56,3%	5,6%	100,0%
Somministrazione	11.056	12.215	8.725	9.940	9.605	-13,1%	-3,4%	10,3%	100,0%
<b>Tot. lavoro dip.</b>	<b>78.441</b>	<b>72.565</b>	<b>55.123</b>	<b>64.017</b>	<b>73.025</b>	<b>-6,9%</b>	<b>14,1%</b>	<b>78,5%</b>	<b>100,0%</b>
Domestico	2.645	2.513	2.585	2.730	2.461	-7,0%	-9,9%	2,6%	100,0%
Intermittente	16.813	10.086	9.564	8.496	15.938	-5,2%	87,6%	17,1%	100,0%
Parasubordinato	1.779	3.439	2.231	2.334	1.568	-11,9%	-32,8%	1,7%	100,0%
<b>Tot. altri contratti</b>	<b>21.237</b>	<b>16.038</b>	<b>14.380</b>	<b>13.560</b>	<b>19.967</b>	<b>-6,0%</b>	<b>47,2%</b>	<b>21,5%</b>	<b>100,0%</b>
<b>Tot. complessivo</b>	<b>99.678</b>	<b>88.603</b>	<b>69.503</b>	<b>77.577</b>	<b>92.992</b>	<b>-6,7%</b>	<b>19,9%</b>	<b>100,0%</b>	<b>100,0%</b>

Fonte: elab. Osservatorio Mercato del Lavoro Regione Marche su dati SIL - Job Agency

**Tavola 18 - Trasformazioni a tempo indeterminato per genere**

Trasformazioni	Valori					Var. %		Q.ta % 2T-2023	
	2T-2022	3T-2022	4T-2022	1T-2023	2T-2023	2T-22/2T-23	1T-23/2T-23	Contratto	Genere
<b>Maschi</b>									
Da apprendistato	612	580	559	687	476	-22,2%	-30,7%	14,4%	62,3%
Da tempo determinato	3.023	2.771	3.289	3.388	2.825	-6,5%	-16,6%	85,6%	56,2%
<b>Totale</b>	<b>3.635</b>	<b>3.351</b>	<b>3.848</b>	<b>4.075</b>	<b>3.301</b>	<b>-9,2%</b>	<b>-19,0%</b>	<b>100,0%</b>	<b>57,0%</b>
<b>Femmine</b>									
Da apprendistato	363	384	397	393	288	44,9%	89,4%	22,2%	37,7%
Da tempo determinato	2.079	2.022	2.443	2.598	2.204	6,0%	-15,2%	88,4%	43,8%
<b>Totale</b>	<b>2.442</b>	<b>2.406</b>	<b>2.840</b>	<b>2.991</b>	<b>2.492</b>	<b>2,0%</b>	<b>-16,7%</b>	<b>110,7%</b>	<b>43,0%</b>
<b>Totale</b>									
Da apprendistato	975	964	956	1.080	764	-21,6%	-29,3%	13,2%	100,0%
Da tempo determinato	5.102	4.793	5.732	5.986	5.029	-1,4%	-16,0%	86,8%	100,0%
<b>Totale</b>	<b>6.077</b>	<b>5.757</b>	<b>6.688</b>	<b>7.066</b>	<b>5.793</b>	<b>-4,7%</b>	<b>-18,0%</b>	<b>100,0%</b>	<b>100,0%</b>

Fonte: elab. Osservatorio Mercato del Lavoro Regione Marche su dati SIL - Job Agency

**Tavola 19 - Saldo per genere e tipologia contrattuale**

Saldo	Valori					Var. %		Q.ta % 2T-2023	
	2T-2022	3T-2022	4T-2022	1T-2023	2T-2023	2T-22/2T-23	1T-23/2T-23	Contratto	Genere
<b>Maschi</b>									
Tempo indeterminato	1.949	1.730	788	2.999	1.204	-38,2%	-59,9%	11,3%	8,7%
Tempo determinato	7.818	-3.589	-9.197	11.583	8.274	5,8%	-28,6%	77,6%	59,5%
Apprendistato	-1.312	-2.995	-2.701	-2.506	-1.068	18,6%	57,4%	-10,0%	-7,7%
Somministrazione	43	82	-1.976	909	224	420,9%	-75,4%	2,1%	1,6%
<b>Tot. lavoro dip.</b>	<b>8.498</b>	<b>-4.772</b>	<b>-13.086</b>	<b>12.985</b>	<b>8.634</b>	<b>1,6%</b>	<b>-33,5%</b>	<b>81,0%</b>	<b>62,0%</b>
Domestico	-226	-103	-100	-15	7	103,1%	146,7%	0,1%	0,1%
Intermittente	2.237	-2.142	-530	865	1.714	-23,4%	98,2%	16,1%	12,3%
Parasubordinato	469	1.593	357	955	303	-35,4%	-68,3%	2,8%	2,2%
<b>Tot. altri contratti</b>	<b>2.480</b>	<b>-652</b>	<b>-273</b>	<b>1.805</b>	<b>2.024</b>	<b>-18,4%</b>	<b>12,1%</b>	<b>19,0%</b>	<b>14,5%</b>
<b>Tot. complessivo</b>	<b>10.978</b>	<b>-5.424</b>	<b>-13.359</b>	<b>14.790</b>	<b>10.658</b>	<b>-2,9%</b>	<b>-27,9%</b>	<b>100,0%</b>	<b>76,6%</b>
<b>Femmine</b>									
Tempo indeterminato	595	1.266	772	2.215	903	51,8%	-59,2%	8,5%	6,5%
Tempo determinato	565	-940	-1.378	6.681	1.232	118,1%	-81,6%	11,6%	8,9%
Apprendistato	-633	-2.476	-2.027	-1.931	-790	-24,8%	59,1%	-7,4%	-5,7%
Somministrazione	347	566	-785	567	318	-8,4%	-43,9%	3,0%	2,3%
<b>Tot. lavoro dip.</b>	<b>874</b>	<b>-1.584</b>	<b>-3.418</b>	<b>7.532</b>	<b>1.663</b>	<b>90,3%</b>	<b>-77,9%</b>	<b>15,6%</b>	<b>12,0%</b>
Domestico	-363	-490	-157	140	-48	86,8%	-134,3%	-0,5%	-0,3%
Intermittente	2.206	-2.428	-182	812	1.626	-26,3%	100,2%	15,3%	11,7%
Parasubordinato	82	729	29	710	17	-79,3%	-97,6%	0,2%	0,1%
<b>Tot. altri contratti</b>	<b>1.925</b>	<b>-2.189</b>	<b>-310</b>	<b>1.662</b>	<b>1.595</b>	<b>-17,1%</b>	<b>-4,0%</b>	<b>15,0%</b>	<b>11,5%</b>
<b>Tot. complessivo</b>	<b>2.799</b>	<b>-3.773</b>	<b>-3.728</b>	<b>9.194</b>	<b>3.258</b>	<b>16,4%</b>	<b>-64,6%</b>	<b>30,6%</b>	<b>23,4%</b>
<b>Totale</b>									
Tempo indeterminato	2.544	2.996	1.560	5.214	2.107	-17,2%	-59,6%	19,8%	15,1%
Tempo determinato	8.383	-4.529	-10.575	18.264	9.506	13,4%	-48,0%	89,2%	68,3%
Apprendistato	-1.945	-5.471	-4.728	-4.437	-1.858	4,5%	58,1%	-17,4%	-13,4%
Somministrazione	390	648	-2.761	1.476	542	39,0%	-63,3%	5,1%	3,9%
<b>Tot. lavoro dip.</b>	<b>9.372</b>	<b>-6.356</b>	<b>-16.504</b>	<b>20.517</b>	<b>10.297</b>	<b>9,9%</b>	<b>-49,8%</b>	<b>96,6%</b>	<b>74,0%</b>
Domestico	-589	-593	-257	125	-41	93,0%	-132,8%	-0,4%	-0,3%
Intermittente	4.443	-4.570	-712	1.677	3.340	-24,8%	99,2%	31,3%	24,0%
Parasubordinato	551	2.322	386	1.665	320	-41,9%	-80,8%	3,0%	2,3%
<b>Tot. altri contratti</b>	<b>4.405</b>	<b>-2.841</b>	<b>-583</b>	<b>3.467</b>	<b>3.619</b>	<b>-17,8%</b>	<b>4,4%</b>	<b>34,0%</b>	<b>26,0%</b>
<b>Tot. complessivo</b>	<b>13.777</b>	<b>-9.197</b>	<b>-17.087</b>	<b>23.984</b>	<b>13.916</b>	<b>1,0%</b>	<b>-42,0%</b>	<b>130,6%</b>	<b>100,0%</b>

Fonte: elab. Osservatorio Mercato del Lavoro Regione Marche su dati SIL - Job Agency

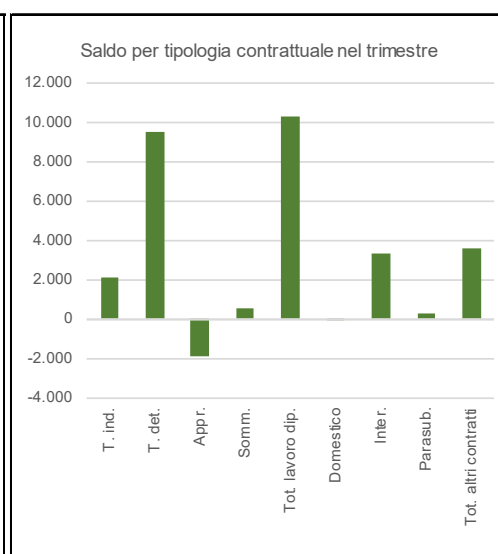
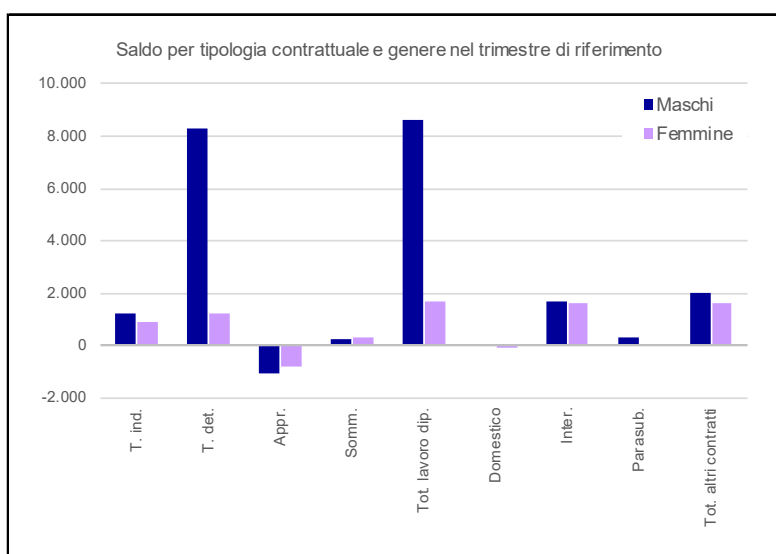

Fonte: elab. Osservatorio Mercato del Lavoro Regione Marche su dati SIL - Job Agency



**Tavola 20 - Classe 15 - 29 anni: assunzioni per tipologia contrattuale**

Assunzioni	Valori					Var. %		Q.ta % 2T-2023	
	2T-2022	3T-2022	4T-2022	1T-2023	2T-2023	2T-22/2T-23	1T-23/2T-23	Contratto	Tot. ass
<b>Maschi e femmine</b>									
Tempo indeterminato	1.634	1.445	1.097	1.424	1.171	-28,3%	-17,8%	3,2%	17,4%
Tempo determinato	18.976	15.721	10.758	11.551	18.009	-5,1%	55,9%	49,0%	35,0%
Apprendistato	5.232	3.347	2.828	3.114	5.041	-3,7%	61,9%	13,7%	96,9%
Somministrazione	4.187	4.574	3.248	3.560	3.384	-19,2%	-4,9%	9,2%	35,2%
<b>Tot. lavoro dip.</b>	<b>30.029</b>	<b>25.087</b>	<b>17.931</b>	<b>19.649</b>	<b>27.605</b>	<b>-8,1%</b>	<b>40,5%</b>	<b>75,1%</b>	<b>37,8%</b>
Domestico	158	184	161	150	167	5,7%	11,3%	0,5%	6,8%
Intermittente	8.837	5.395	4.517	3.778	8.643	-2,2%	128,8%	23,5%	54,2%
Parasubordinato	426	950	575	527	365	-14,3%	-30,7%	1,0%	23,3%
<b>Tot. altri contratti</b>	<b>9.421</b>	<b>6.529</b>	<b>5.253</b>	<b>4.455</b>	<b>9.175</b>	<b>-2,6%</b>	<b>105,9%</b>	<b>24,9%</b>	<b>46,0%</b>
<b>Tot. complessivo</b>	<b>39.450</b>	<b>31.616</b>	<b>23.184</b>	<b>24.104</b>	<b>36.780</b>	<b>-6,8%</b>	<b>52,6%</b>	<b>100,0%</b>	<b>39,6%</b>

Fonte: elab. Osservatorio Mercato del Lavoro Regione Marche su dati SIL - Job Agency

**Tavola 21 - Trasformazioni a tempo indeterminato**

Trasformazioni	Valori					Var. %		Q.ta % 2T-2023	
	2T-2022	3T-2022	4T-2022	1T-2023	2T-2023	2T-22/2T-23	1T-23/2T-23	Contratto	Tot. ass
<b>Maschi e femmine</b>									
Da apprendistato	665	663	655	728	541	-18,6%	-25,7%	29,4%	70,8%
Da tempo determinato	1.384	1.074	1.285	1.408	1.299	-6,1%	-7,7%	70,6%	25,8%
<b>Totale</b>	<b>2.049</b>	<b>1.737</b>	<b>1.940</b>	<b>2.136</b>	<b>1.840</b>	<b>-10,2%</b>	<b>-13,9%</b>	<b>100,0%</b>	<b>31,8%</b>

Fonte: elab. Osservatorio Mercato del Lavoro Regione Marche su dati SIL - Job Agency

**Tavola 22 - Classe 15 - 29 anni: saldo per tipologia contrattuale**

Saldo	Valori					Var. %		Q.ta % 2T-2023	
	2T-2022	3T-2022	4T-2022	1T-2023	2T-2023	/18	4T-17/1T-18	Comp.%	Incidenza%
<b>Maschi e femmine</b>									
Tempo indeterminato	790	293	154	958	408	-48,4%	-57,4%	3,6%	19,4%
Tempo determinato	5.633	-4.716	-2.220	3.711	6.355	12,8%	71,2%	56,3%	66,9%
Apprendistato	1.747	-1.781	-353	55	1.839	5,3%	3243,6%	16,3%	-99,0%
Somministrazione	198	102	-755	561	247	24,7%	-56,0%	2,2%	45,6%
<b>Tot. lavoro dip.</b>	<b>8.368</b>	<b>-6.102</b>	<b>-3.174</b>	<b>5.285</b>	<b>8.849</b>	<b>5,7%</b>	<b>67,4%</b>	<b>78,3%</b>	<b>85,9%</b>
Domestico	-170	-74	-58	-3	-10	94,1%	-233,3%	-0,1%	24,4%
Intermittente	2.823	-2.738	-150	663	2.402	-14,9%	262,3%	21,3%	71,9%
Parasubordinato	95	543	178	312	56	-41,1%	-82,1%	0,5%	17,5%
<b>Tot. altri contratti</b>	<b>2.748</b>	<b>-2.269</b>	<b>-30</b>	<b>972</b>	<b>2.448</b>	<b>-10,9%</b>	<b>151,9%</b>	<b>21,7%</b>	<b>67,6%</b>
<b>Tot. complessivo</b>	<b>11.116</b>	<b>-8.371</b>	<b>-3.204</b>	<b>6.257</b>	<b>11.297</b>	<b>1,6%</b>	<b>80,5%</b>	<b>100,0%</b>	<b>81,2%</b>

Fonte: elab. Osservatorio Mercato del Lavoro Regione Marche su dati SIL - Job Agency

## Parte 3 – Cassa Integrazione guadagni

Tavola 1 – Marche: Cassa integrazione guadagni (Cig) e Fondi Solidarietà, ore autorizzate dall'Inps	40
Tavola 2 – Italia: Cassa integrazione guadagni (Cig) e Fondi Solidarietà, ore autorizzate dall'Inps	41

**Tabella 1 - Marche: Cassa integrazione guadagni e Fondi Solidarietà, ore autorizzate Inps per gestione e intervento**

Marche	Valori					Var. %		Q.ta% 2T-2023	
	2T-2022	3T-2022	4T-2022	1T-2023	2T-2023	2T - 2022/23	1T-23/2T-23	Intervento	Totale
<b>Cassa integrazione Ordinaria</b>									
Industria	2.064.422	1.973.977	3.688.939	2.477.449	2.252.476	9,1%	-9,1%	92,8%	71,3%
Edilizia	84.138	64.946	78.699	209.006	175.984	109,2%	-15,8%	7,2%	5,6%
<b>Totale</b>	<b>2.148.560</b>	<b>2.038.923</b>	<b>3.767.638</b>	<b>2.686.455</b>	<b>2.428.460</b>	<b>13,0%</b>	<b>-9,6%</b>	<b>100,0%</b>	<b>76,9%</b>
<b>Cassa integrazione Straordinaria</b>									
Riorganiz. e crisi	441.996	686.134	100.491	584.184	213.392	-51,7%	-63,5%	35,5%	6,8%
Solidarietà	246.103	1.316.300	245.443	272.113	387.204	57,3%	42,3%	64,5%	12,3%
<b>Totale</b>	<b>688.099</b>	<b>2.002.434</b>	<b>345.934</b>	<b>856.297</b>	<b>600.596</b>	<b>-12,7%</b>	<b>-29,9%</b>	<b>100,0%</b>	<b>19,0%</b>
<b>Cassa integrazione in Deroga</b>									
Industria	0	0	0	216	0	-	-100,0%	-	0,0%
Edilizia	0	0	0	0	0	-	-	-	0,0%
Artigianato	0	0	0	0	0	-	-	-	0,0%
Commercio	1.548	816	3.600	0	0	-100,0%	-	-	0,0%
Settori vari	0	0	0	0	0	-	-	-	0,0%
<b>Totale</b>	<b>1.548</b>	<b>816</b>	<b>3.600</b>	<b>216</b>	<b>0</b>	<b>-100,0%</b>	<b>-100,0%</b>	<b>-</b>	<b>0,0%</b>
<b>Totale CIG</b>	<b>2.838.207</b>	<b>4.042.173</b>	<b>4.117.172</b>	<b>3.542.968</b>	<b>3.029.056</b>	<b>6,7%</b>	<b>-14,5%</b>	<b>-</b>	<b>95,9%</b>
<b>Fondi solidarietà</b>									
Industria	65.991	28.602	8.800	814	40.705	-38,3%	4900,6%	31,5%	1,3%
Edilizia	0	0	0	0	0	-	-	0,0%	0,0%
Artigianato	0	0	0	0	0	-	-	0,0%	0,0%
Commercio	857.291	607.461	194.615	97.391	88.343	-89,7%	-9,3%	68,5%	2,8%
Credito	0	0	0	0	0	-	-	0,0%	0,0%
Ex Enti Pubblici	5.457	0	0	0	0	-100,0%	-	0,0%	0,0%
Settori vari	0	0	0	0	0	-	-	0,0%	0,0%
<b>Totale</b>	<b>928.739</b>	<b>636.063</b>	<b>203.415</b>	<b>98.205</b>	<b>129.048</b>	<b>-86,1%</b>	<b>31,4%</b>	<b>100,0%</b>	<b>4,1%</b>
<b>Totale complessivo</b>	<b>3.766.946</b>	<b>4.678.236</b>	<b>4.320.587</b>	<b>3.641.173</b>	<b>3.158.104</b>	<b>-16,2%</b>	<b>-13,3%</b>	<b>-</b>	<b>100,0%</b>

Fonte: elab. Osservatorio Mercato del Lavoro Regione Marche su dati Inps

**Tabella 2 - Italia: Cassa integrazione guadagni, totale ore autorizzate Inps per gestione e intervento**

Italia	Valori					Var. %		Q.ta% 2T-2023	
	2T-2022	3T-2022	4T-2022	1T-2023	2T-2023	2T - 2022/23	1T-23/2T-23	Intervento	Totale
<b>Cassa integrazione Ordinaria</b>									
Industria	53.068.898	40.503.479	66.426.119	47.655.416	45.801.216	-13,7%	-3,9%	89,4%	51,8%
Edilizia	4.898.748	2.434.492	3.884.374	7.211.299	5.450.146	11,3%	-24,4%	10,6%	6,2%
<b>Totale</b>	<b>57.967.646</b>	<b>42.937.971</b>	<b>70.310.493</b>	<b>54.866.715</b>	<b>51.251.362</b>	<b>-11,6%</b>	<b>-6,6%</b>	<b>100,0%</b>	<b>57,9%</b>
<b>Cassa integrazione Straordinaria</b>									
Riorganiz. e crisi	29.849.913	22.684.232	32.324.224	36.393.326	17.882.375	-40,1%	-50,9%	53,9%	20,2%
Solidarieta	19.628.667	15.906.761	16.869.516	30.230.038	15.292.136	-22,1%	-49,4%	46,1%	17,3%
<b>Totale</b>	<b>49.478.580</b>	<b>38.590.993</b>	<b>49.193.740</b>	<b>66.623.364</b>	<b>33.174.511</b>	<b>-33,0%</b>	<b>-50,2%</b>	<b>100,0%</b>	<b>37,5%</b>
<b>Cassa integrazione in Deroga</b>									
Industria	133.953	4.371	8.854	16.467	263.256	96,5%	1498,7%	47,2%	0,3%
Edilizia	0	0	0	0	0	-	-	0,0%	0,0%
Artigianato	1.216	180	5.252	0	0	-100,0%	-	0,0%	0,0%
Commercio	1.421.623	586.465	135.953	481.006	294.449	-79,3%	-38,8%	52,8%	0,3%
Settori vari	6.920	1.918	375	206	366	-94,7%	77,7%	0,1%	0,0%
<b>Totale</b>	<b>1.563.712</b>	<b>592.934</b>	<b>150.434</b>	<b>497.679</b>	<b>558.071</b>	<b>-64,3%</b>	<b>12,1%</b>	<b>100,0%</b>	<b>0,6%</b>
<b>Totale CIG</b>	<b>109.009.938</b>	<b>82.121.898</b>	<b>119.654.667</b>	<b>121.987.758</b>	<b>84.983.944</b>	<b>-22,0%</b>	<b>-30,3%</b>	<b>-</b>	<b>96,0%</b>
<b>Fondi solidarieta</b>									
Industria	1.585.562	1.916.378	695.082	229.046	480.238	-69,7%	109,7%	13,6%	0,5%
Edilizia	5.280	3.150	0	0	0	-100,0%	-	0,0%	0,0%
Artigianato	1.112	184	0	0	0	-100,0%	-	0,0%	0,0%
Commercio	38.900.410	17.827.045	9.848.696	4.392.470	3.017.302	-92,2%	-31,3%	85,7%	3,4%
Credito	372.527	20.035	5.410	13.743	22.240	-94,0%	61,8%	0,6%	0,0%
Ex Enti Pubblici	340.437	6.555.908	1.151.655	6.760	188	-99,9%	-97,2%	0,0%	0,0%
Settori vari	0	0	0	0	0	-	-	0,0%	0,0%
<b>Totale</b>	<b>41.205.328</b>	<b>26.322.700</b>	<b>11.700.843</b>	<b>4.642.019</b>	<b>3.519.968</b>	<b>-91,5%</b>	<b>-24,2%</b>	<b>100,0%</b>	<b>4,0%</b>
<b>Totale complessivo</b>	<b>150.215.266</b>	<b>108.444.598</b>	<b>131.355.510</b>	<b>126.629.777</b>	<b>88.503.912</b>	<b>-41,1%</b>	<b>-30,1%</b>	<b>-</b>	<b>100,0%</b>

Fonte: elab. Osservatorio Mercato del Lavoro Regione Marche su dati Inps